

meine Auszeit 2026





BM Dr. Johann Wadephul mit Ralf Geiger und Beate Träger

LIEBE KOLLEGINNEN UND KOLLEGEN,

als mich der Vorstandsvorsitzende des Sozialwerks des Auswärtigen Amtes kurz nach meinem Amtsantritt fragte, ob ich bereit wäre, Mitglied zu werden und die Schirmherrschaft für das Sozialwerk zu übernehmen, habe ich beidem gerne und aus voller Überzeugung zugestimmt.

Denn, so habe ich als „Amtsneuling“ schnell gelernt, seit nunmehr 65 Jahren bildet das Engagement des Sozialwerkes einige der wesentlichen Qualitäten unseres Auswärtigen Dienstes ab: Verbundenheit, Solidarität und Eigeninitiative. Mit diesen Eigenschaften meistern alle Kolleginnen und Kollegen tagtäglich in Berlin, Bonn, Brandenburg und an so vielen Auslandsdienstorten vielfältige und fordernde Aufgaben.

Und weil unser Dienst für das Leben der Kolleginnen und Kollegen mehr bedeutet, als nur die Erledigung der vielen außenpolitischen Aufgaben, vor denen wir stehen, ermöglicht das Sozialwerk den Beschäftigten und deren Familienangehörigen sowie ehemaligen Mitarbeiterinnen und Mitarbeitern im Ruhestand zahlreiche attraktive und erschwingliche Erholungsmöglichkeiten.

Ein Schwerpunkt liegt dabei seit jeher in der Bezuschussung von Kinder- und Jugendfreizeiten sowie Sprachreisen. Für Ruheständler organisiert das Sozialwerk jährliche Treffen – ein Ausdruck des Zusammenhalts im Auswärtigen Dienst, auch über die aktive Amtszeit hinaus.

Besonders beeindruckt hat mich, dass das Sozialwerk in Zusammenarbeit mit anderen Sozialwerken des Bundes gerade in den außenpolitisch bewegten letzten Jahren für diejenigen Kolleginnen und Kollegen da war, die nach einer Ausweisung oder Evakuierung ungeplant und plötzlich zurück nach Berlin kamen – mit Rat und Tat, und oft ganz konkret mit Übergangswohnungen.

Danken möchte ich auch den mehr als 3.000 Mitgliedern des Sozialwerks – Aktiven wie Ruheständlern. Durch ihre Mitgliedschaft setzen sie ein deutliches Zeichen für die Solidargemeinschaft unseres Dienstes!

Als Schirmherr und Mitglied ermuntere ich Sie, das breite Angebot an Erholungsmöglichkeiten zu nutzen, und wünsche unserem Sozialwerk und seinen Mitarbeiterinnen und Mitarbeitern von Herzen weiterhin viel Erfolg für ihre wertvolle Arbeit!

Ihr

Johann Wadephul



LIEBE MITGLIEDER,

danke, dass Sie sich die Zeit nehmen, durch unser Jahresprogramm „**meine Auszeit 2026**“ zu blättern. Ich hoffe, die Erholungsangebote des Sozialwerks sprechen Sie an, und ich bin mir sicher, auch für Sie und Ihre Familie ist etwas dabei.

Bevor ich auf unser Angebot eingehe, möchte ich zunächst auf den bevorstehenden Wechsel im Vorsitz unseres Vorstands hinweisen. Bedauerlicherweise werden sowohl unser Vorstandsvorsitzender Ralf Geiger als auch unser Stellvertretender Vorstandsvorsitzender Hubert Fischer bei der Mitgliederversammlung am 09.12.2025 nicht wieder für den Vorstand kandidieren. Wir verlieren damit zwei ganz besonders engagierte Unterstützer im Vorstand, die eine ganze Dekade unseres Sozialwerks prägten:

Ralf Geiger ist seit November 2016 Vorsitzender des Sozialwerks. In diese Zeit fallen u.a. die Erweiterung unseres Ferienwohnungs-Portfolios um die Wohnungen in Kühlungsborn und die Satzungsänderung betr. die Einführung einer Fördermitgliedschaft z.B. für erwachsene Kinder unserer Mitglieder.

Welche Erholungsmöglichkeiten bietet Ihnen und Ihrer Familie die „**meine Auszeit 2026**“?

Die **Auswahl an Ferien-/Heimaturlaubs-Unterkünften** ist auch dank des Angebots unserer Kooperationspartner wirklich groß. Es gibt kaum eine Region in Deutschland, in die Sie nicht mit dem Sozialwerk verreisen können, und viele der Partner haben auch Reiseziele im europäischen Ausland im Programm.

Die Übernachtungspreise für unsere Unterkünfte konnten wir stabil halten. Lediglich die Nebenkosten für Endreinigung mussten wir entsprechend der uns in Rechnung gestellten Kosten leider anheben. Für Familien mit niedrigerem Einkommen besteht die Möglichkeit, Zuschüsse zu den Übernachtungskosten in unseren Ferienwohnungen zu beantragen, machen Sie hiervon bei Bedarf Gebrauch.

Und auch Reisende, die keinen Zuschuss benötigen und sich für gut Verdienende halten, möchte ich ermuntern, unsere Angebote zu nutzen. Sie nehmen niemandem etwas weg. Bei großer Nachfrage entscheiden soziale Kriterien über die Vergabe, und es nutzt keinem etwas, wenn Ferienwohnungen wegen vermeintlicher Rücksichtnahme leer stehen.



QR-Code mit dem Smartphone scannen
und direkt zum Webauftritt
des Sozialwerks gelangen.

Hubert Fischer ist seit 2010 Stellvertretender Vorsitzender des Sozialwerks, nur unterbrochen im Zeitraum 2015-2016, als er den Vorsitz innehatte. In dieser Zeit wurde die Anmietung eines weiteren Ferienhauses in Rerik beschlossen. Besonders bei den Baubegleitungen auf Sylt war er in all den Jahren immer ein wichtiger Berater.

Ich möchte beiden im Namen der Geschäftsstelle und sicherlich auch im Namen aller Mitglieder ganz herzlich für ihr so erfolgreiches ehrenamtliches Engagement danken.



Unsere Angebote für **Kinder- und Jugendfreizeiten** sowie **Sprachreisen** sind wie schon in den vergangenen Jahren äußerst vielseitig. Sie und Ihre Kinder können auf den Seiten 38 ff unter mehr als 100 Freizeiten und Reisen in den Oster-/Sommer- oder Herbstferien wählen. Wenn Ihr Kind einen erhöhten Betreuungsbedarf hat, sprechen Sie mit uns bzw. den Veranstaltern, viele der angebotenen Reisen eignen sich auch für Kinder mit Beeinträchtigungen. Und wenn der Betreuungsbedarf höher ist, schauen Sie sich auf Seite 56 ff die besonderen Angebote unseres Kooperationspartners YAT Reisen GmbH an. Die **Freizeiten für Kinder mit Betreuungsschlüssel 1:1 und 1:2** werden vom Sozialwerk noch einmal höher bezuschusst als die übrigen Freizeiten und Sprachreisen.

Neu im Programm haben wir die Angebote der YAT Reisen GmbH für **Erwachsene mit körperlichen Behinderungen**. Sie finden sie unter der Rubrik Themenreisen auf S. 26 ff. In dieser Rubrik haben wir für Sie wieder eine Vielzahl von **Aktiv- und Themenreisen**, von Reisen speziell für junge Leute, für Familien und für Mitglieder 55+ zusammengestellt.

Meine beiden Kolleginnen Bettina Ramseger und Liane Jentzsch und ich freuen uns darauf mit dazu beizutragen, dass Sie und Ihre Familie erholsame Auszeiten erleben, und wir beraten Sie gerne zu unserem Angebot.

Herzlichst
Ihre Beate Träger
Geschäftsführerin

FERIENWOHNUNGEN

Buchungshinweise	4
Barrierearme Unterkünfte	5
Ferienwohnungen des Sozialwerks AA	6 - 10
Urlaub mit Haustier	11
Unterkünfte der Kooperationspartner	12 - 25
Unterkünfte in Berlin/Brandenburg	12 - 14
Unterkünfte in Bonn	15
Anmeldeformular Ferienwohnung	61 - 62
Richtlinien Ferienwohnungen	63

THEMENREISEN

Übersichtstabelle	27
Angebote AWO SANO gGmbH	26
Angebote des SW BFV	28 - 29
Angebote des Bw-SW	30 ff
Angebote für Reisende mit Behinderungen	33
Familienwochenenden	26, 34
Reisen 55+	32
Freizeiten für junge Leute 18-25 Jahre	35 - 37
Anmeldeformular Themenreise	65 - 66
Richtlinien Themenreisen	64

KINDER- UND JUGENDFREIZEITEN

Übersichtstabelle	38 - 39
Freizeiten	40 - 51
Anmeldeformular Freizeit	59
Richtlinien Freizeiten	60

SPRACHREISEN

Übersichtstabelle	38 - 39
Sprachreisen	53 - 55
Anmeldeformular Freizeit	59
Richtlinien Freizeiten	60

ANGEBOTE FÜR MENSCHEN MIT BEHINDERUNGEN

Freizeitangebote für Kinder	57 - 58
Anmeldeformular Freizeit	59
Anmeldeformular Themenreise	65 - 66
Reisen für Erwachsene	33
Richtlinien Erholungsmaßnahmen	56
Richtlinien Themenreisen	64

RECHTLICHES

Änderungsmitteilung	74
Anmeldeformulare	59, 61/62, 65/66
Beitrittserklärung	72
Bestätigung Erholungsbedürftigkeit	68
Datenschutz	75
Fördermitgliedschaft	73
Gemeinnützigkeit	67
Impressum	75
Nachhaltigkeit	75
Richtlinien	56, 60, 63, 64, 71
Spenden	75
Zuschussgewährung	69 - 71

WEITERE KOOPERATIONSPARTNER

a&o hostels	12
benefits me	76
Berlitz	52
DJH	15
GEW	12
European Youth Card	52

BUCHUNGSHINWEISE

Herzlichen Dank, dass Sie sich für eine Ferienwohnung des Sozialwerks interessieren! Nachfolgend finden Sie einige grundsätzliche Hinweise zur Buchung. Bitte beachten Sie auch die **Richtlinien** auf S. 63.

Für die auf den Seiten 6-10 beschriebenen Ferienwohnungen des Sozialwerks gelten die folgenden **Saisonzeiten**, in denen unterschiedliche Preise erhoben werden:

Grundpreis: 01. März - 14. Mai sowie
16. September - 31. Oktober
Hauptsaison: 15. Mai - 15. September
Nebensaison: 01. November - 28. Februar

Für Anmeldungen von Erholungsaufenthalten in Ferienwohnungen des Sozialwerks ab der 14. KW (Karwoche 2026) gilt der **Stichtag 11.01.2026**. Über die Belegung der Ferienwohnungen wird nach dem Stichtag chronologisch nach Buchungszeitraum entschieden. Nach der Anmeldefrist eingehende Anträge werden im Rahmen freier Kapazitäten berücksichtigt. Reservierungsanfragen für Buchungen in den ersten 13 Wochen des Jahres sind jederzeit möglich.
Bitte verwenden Sie für Ihre **Buchungsanmeldung** das Formular auf S. 61/62.

Unsere **Übernachtungspreise** konnten wir für 2026 konstant halten. Die Möglichkeit der **Zuschussgewährung** für Mitglieder, deren Brutto-Haushaltseinkommen unter den Regelsätzen des Bundessozialhilfegesetzes liegt, bleibt weiter bestehen. Sie finden das entsprechende Antragsformular auf S. 69/70, die Richtlinien auf S. 71.

Bitte machen Sie bei der Buchungsanmeldung unbedingt Angaben zur **Gemeinnützigkeit**, siehe auch die Ausfüllhinweise auf S. 67. Das Sozialwerk des Auswärtigen Amtes e.V. ist vom Finanzamt als gemeinnütziger Verein anerkannt. Um die Gemeinnützigkeit aufrechtzuerhalten, muss nach den Vorgaben der Abgabenordnung (AO) die überwiegende Zahl der Reisen gemeinnützig vergeben werden. Wird diese Grenze nicht erreicht, ist die Gemeinnützigkeit des Sozialwerks gefährdet. Ein Verlust der Gemeinnützigkeit würde u. a. bedeuten, dass die Übernachtungspreise sich durch die dann erfolgende Besteuerung erhöhen.

Anmeldungen, die die Voraussetzungen für die Gemeinnützigkeit nicht erfüllen, werden bei der Vergabe nachrangig berücksichtigt.

Bitte verhalten Sie sich auch in den Ferienwohnungen nachhaltig und ressourcenbewusst, vielen Dank!

Bei diesen Sozialwerken der Bundesverwaltung können Sie ebenfalls Unterkünfte buchen:



Bundeswehr-Sozialwerk e.V.
(siehe S. 16/17)



Sozialwerk der Inneren
Verwaltung des Bundes e.V.
(siehe S. 18/19)



Sozialwerk der
Bundesfinanzverwaltung e.V.
(siehe S. 20/21)



Sozialwerk der
Bundesverkehrsverwaltung e.V.
(siehe S. 22/23)

Für **Ferienwohnungen unserer Kooperationspartner** gelten andere Stichtage als der oben genannte. Bitte informieren Sie sich auf der Internetseite des jeweiligen Anbieters. Sollten Sie sich für die Ferienwohnung eines Kooperationspartners entscheiden, erfragen Sie bitte dort die Verfügbarkeit und reservieren Sie die Wohnung vor. Das vollständig ausgefüllte und unterschriebene Antragsformular mit Nachweis der Gemeinnützigkeit senden Sie bitte zunächst als pdf-Dokument an uns, damit wir Ihre Mitgliedschaft in unserem Sozialwerk bestätigen. Wir leiten den Antrag an das jeweilige Sozialwerk/den Kooperationspartner weiter. Für die Unterkünfte der Sozialwerke der Bundesfinanzverwaltung und Bundesverkehrsverwaltung verwenden Sie bitte deren Antragsformular.





URLAUB IN BARRIEREARMEN UNTERKÜNFTEN

An diesen Ferienzeilen und in den Häusern unseres Kooperationspartners a&o stehen nach hiesigem Kenntnisstand barrierearme bzw. (eingeschränkt) barrierefreie Unterkünfte zur Verfügung. Bitte informieren Sie sich beim jeweiligen Anbieter über die Ausstattungen und Konditionen.

Ferienziel	Anbieter	Bemerkungen
Ostsee		
Grömitz, Haus Seeburg	Bw-SW	1 barrierefreies DZ
Koserow/ Usedom	SW BVV	H6 ist behindertengerecht
Prora/Rügen	Bw-SW	2 barrierearme Mobilheime (für bis zu 4 Pers.)
Rerik, Haus Möwe	SW AA	barrierearme Wohnung
Rerik	AWO SANO gGmbH	barrierefreie Wohnungen vorhanden
Nordsee		
Borkum-Baubüro	SW BVV	W8 ist behindertengerecht
Borkum-Hafen	SW BVV	behindertengerechtes Ferienhaus
Büsum	SW Bund	2 behindertenfreundliche Apartments
Krummhörn, Hof Sielmönken	SW BFV	behindertenfreundliche Apartments vorhanden
Norderney Stadt	SW BVV	W2 ist behindertengerecht
Norderney, Haus Norderoog + FeWo	Bw-SW	1 barrierearme Fewo und 2 barrierearme Zimmer
Rantum/ Sylt, Raanhus	SW AA/ Bw-SW/SW BFV/ SW Bund	barrierearme Apartments vorhanden
Schillig	SW BVV	W1 ist behindertengerecht
Bayern		
Bad Griesbach, Aktivital Hotel	SW Bund	
Bad Reichenhall, Amber Hotel Bavaria	SW Bund	
München, Amber Hotel Econtel	SW Bund	
Viechtach	Ferierendort Schwarzhof	****-FeWos sind teilweise barrierefrei
Berlin		
Berlin (4 Standorte)	a&o hostels	Übersicht Barrierefreiheit finden Sie auf unserer Webseite
Brandenburg		
Grünheide, Haus am Wersee	Bw-SW	barrierearme Zimmer vorhanden
Rheinland-Pfalz		
Brauneberg, Hotel Lindenhof	Bw-SW	2 barrierearme DZ vorhanden
Sachsen		
Dresden, Villa Viktoria	SW BFV	1 behindertenfreundliches Apartment vorhanden
Oberwiesenthal, Haus Wiesenthal	Bw-SW	barrierearme Suiten vorhanden
Radebeul	SW BVV	W2 ist behindertengerecht
Schleswig-Holstein		
Malente, FH Holsteinische Schweiz	SW BFV	behindertenfreundliche Apartments vorhanden
Österreich		
Bruck, Krössenbacherhof	Bw-SW	2 DZ sind barrierearm
Mayrhofen, Hotel Alpenschlössl	Bw-SW	1 barrierearme FeWo vorhanden
Italien		
Lignano, Bella Italia Efa Village	SW Bund/SW BFV	
Meran, Hotel 360 Grad	Bw-SW	1 barrierearme Suite vorhanden
Tremosine sul Garda, Piccola Italia Resort	Bw-SW	2 Bungalows sind barrierearm
Venedig (Cavallino)	SW Bund	
Frankreich		
diverse Reiseziele	SW Bund	Kooperationspartner Miléade und Azureva



© pkazmierczak - stock.adobe.com

Deutschland / Nordsee

RANTUM AUF SYLT

Die Ferienhäuser **Immenhus** und **Raanhus** befinden sich an der schmalsten Stelle der Insel Sylt unweit des Friesendorfes Rantum. Sandstrand und Wattenmeer sind nur wenige Gehminuten entfernt.

Die Ein- bzw. Zwei-Raum-Ferienwohnungen sind komplett eingerichtet: Küchenzeile mit Backofen, Kühlschrank, Geschirrspüler und Kaffeemaschine, Bad mit Dusche/WC und Föhn, Fernseher. WLAN ist vorhanden. Bettwäsche wird gestellt. Für Kinder gibt es einen Spielplatz am Haus und Spielzimmer. Gegen Gebühr stehen Waschmaschinen und Trockner bereit. Das Angebot wird vor Ort abgerundet durch Brötchenservice (von April bis Oktober) und Fahrradverleih.

Hinweis: An-/Abreise nur an Werktagen (Mo-Fr) möglich, Mindestaufenthalt 5 Tage

© Sándor Kotyrba - stock.adobe.com



© @I. Kanthak, Immenhus



© SW AA / Immenhus



© I. Kanthak / Immenhus



© I. Kanthak / Immenhus





Preis pro FeWo/Tag

ab 38,25 €

© joerghoffmann - stock.adobe.com



© @l.kanthak, Raanhus



© blende40 - stock.adobe.com



© Hacky - stock.adobe.com



IMMENHUS



Schließzeiten:

04.01. - 22.03.2026 sowie 31.10. - 29.11.2026

Ferienwohnungen 106 und 110

1-Raum-Apartments (28 qm)
für bis zu 3 Personen
mit Essplatz, Doppelbett und Schlafsessel

Preise pro FeWo/Tag

Grundpreis	48,00 €
Hauptsaison	50,40 €
Nebensaison	40,80 €
Endreinigung/Aufenthalt	36,00 €

Ferienwohnung 209

1-Raum-Apartment (24 qm)
für bis zu 2 Personen
mit Essplatz und Doppelbett

Preise pro FeWo/Tag

Grundpreis	45,00 €
Hauptsaison	47,25 €
Nebensaison	38,25 €
Endreinigung/Aufenthalt	36,00 €

Ferienwohnungen 217 und 302 sowie 306

(302 voraussichtlich bis 29.04.2026 geschlossen)
(306 nur vom 20.07. - 29.08.2026 verfügbar)

2-Raum Apartments (39, 47 bzw. 54 qm)
für bis zu 5 (in 217 bis zu 6) Personen
Wohn-/Essraum mit Schlafsofa sowie
Schlafraum mit Doppelbett und Schlafsofa/
Etagenbetten

Preise pro FeWo/Tag

Grundpreis	75,00 €
Hauptsaison	78,75 €
Nebensaison	63,75 €
Endreinigung/Aufenthalt	60,00 €

RAANHUS



Schließzeiten:

31.10. - 27.12.2026 (voraussichtlich)

Ferienwohnung 211

2-Raum-FeWo (40 qm)
für bis zu 4 Personen
Wohn-/Essbereich mit Schlafsofa und
Schlafzimmer mit Doppelbett

Preise pro FeWo/Tag

Grundpreis	75,00 €
Hauptsaison	78,75 €
Nebensaison	63,75 €
Endreinigung/Aufenthalt	60,00 €

Raanhus



© SW AA / Raanhus





© AWOSANO_Rerik@DOMUSimages_2017_01

Deutschland / Ostsee

RERIK

Das Familienferiendorf Rerik liegt zwischen Salzhaff und Ostsee und besteht aus mehreren Ferienhäusern und -wohnungen auf einem Gelände der AWO SANO gGmbH.

Die beiden Ferienhäuser mit eigener Terrasse sind komplett eingerichtet: Küche mit Backofen, Spülmaschine, Kaffeemaschine und Kühlschrank mit kleinem Gefrierfach, Bad mit Dusche/WC und Föhn, Fernseher, Radio, WLAN.

Auf dem weitläufigen, autofreien Gelände des Feriendorfs befinden sich ein Restaurant, Kinderspielflächen, Schwimmbad und Sauna. Waschmaschinen und Trockner stehen gegen Entgelt zur Verfügung.

© SW AA/ Haus Strandläufer



Haus Strandläufer



65 qm, für bis zu 5 Personen,
Erdgeschoss: Wohn-/Essbereich, Küche, Gäste-WC
Obergeschoss: Bad, 2 Schlafzimmer (1 x Doppelbett, 3 x Einzelbett)

Preise pro Doppelhaushälfte/Tag

Grundpreis	85,00 €
Hauptsaison	89,25 €
Nebensaison	72,25 €

@ AWO SANO/ Haus Strandläufer



Haus Möwe



50 qm auf einer Ebene, für bis zu 4 Personen,
Wohnzimmer, 2 Schlafzimmer (Doppelbett, Etagenbett), Küche

Preise pro Doppelhaushälfte/Tag

Grundpreis	80,00 €
Hauptsaison	84,00 €
Nebensaison	68,00 €

© AWO SANO



Hinweise

- Das Wäschepaket muss separat hinzugebucht werden, die Kosten sind vor Ort zu zahlen (pro Person 12,00 €).
- Haustiere sind nach Voranmeldung erlaubt (12,00 € pro Nacht/Tier).
- Die Endreinigung in Höhe von 80,00 € bzw. 70,00 € (Möwe) pro Aufenthalt ist vor Ort zu zahlen.
- Die Anreise ist täglich möglich.

@ AWO SANO/ Haus Strandläufer



@ AWO SANO/ Haus Möwe





© Sina Ettmer - stock.adobe.com

Preis pro FeWo/Tag

ab 68,00 €

Deutschland / Ostsee

KÜHLUNGSBORN

Die **Villa Hanse** befindet sich nur wenige Meter vom weitläufigen feinen Sandstrand, der Strandpromenade und der Seebrücke des Ostseebads Kühlungsborn entfernt. Zahlreiche Geschäfte und Restaurants sind fußläufig zu erreichen.

Die drei Ferienwohnungen im 2. OG bzw. 4. OG (327) sind modern eingerichtet und komplett ausgestattet: Wohnraum mit Schlafsofa, Fernseher und WLAN, Essplatz und Küche mit Kühlschrank, Backofen, Spülmaschine, Kaffeemaschine und Toaster, Bad mit Dusche/WC und Föhn, Schlafzimmer mit Doppelbett (Boxspringbett). Alle Wohnungen verfügen über einen Balkon.

© SW AA / FeWo 311



© SW AA / FeWo 315



© SW AA / FeWo 327



Ferienwohnung 311

Zweizimmer-Apartment (47 qm)
für bis zu 4 Personen

Preis pro FeWo/Tag

Grundpreis	93,00 €
Hauptsaison	97,65 €
Nebensaison	79,05 €
Endreinigung/Aufenthalt	70,00 €



Ferienwohnung 315

Zweizimmer-Apartment (40 qm)
für bis zu 2 (4) Personen

Preis pro FeWo/Tag

Grundpreis	80,00 €
Hauptsaison	84,00 €
Nebensaison	68,00 €
Endreinigung/Aufenthalt	70,00 €



Ferienwohnung 327

Zweizimmer-Apartment (68 qm)
Dachgeschoss, Bad zusätzlich mit
Badewanne, für bis zu 4 Personen

Preis pro FeWo/Tag

Grundpreis	99,00 €
Hauptsaison	103,95 €
Nebensaison	84,15 €
Endreinigung/Aufenthalt	70,00 €



Hinweise

- Ein der jeweiligen FeWo fest zugewiesener Parkplatz in der Tiefgarage (Stapelparker) ist nutzbar für Fahrzeuge bis 1,50 m Höhe (FeWo 327: 1,60 m) und zulässigem Gesamtgewicht von 2.000 kg (keine Elektroautos/Plug-in-Hybrid-Fahrzeuge!).
- Ein Wäschepaket kann separat hinzugebucht und vor Ort gezahlt werden (pro Person 20,00 €).
- Die Anreise ist werktags von 16:00 bis 18:00 Uhr möglich.



© SW AA

Preis pro Mobilheim/Tag

ab 55,25 €

Deutschland / Ostsee

CAMPINGPARK PRORA AUF RÜGEN

Der naturbelassene Campingpark liegt unmittelbar am Prorer Wiek zwischen dem Seebad Binz und dem Fährhafen Neu Mukran. In wenigen Schritten erreicht man den breiten und feinsandigen Strand, der sich über die gesamte Bucht erstreckt. Direkt am Ende des Campingparks beginnt auch die lange Kurpromenade von Binz. Rügens größtes Seebad bietet zahlreiche Restaurants, Einkaufsmöglichkeiten und kulturelle Veranstaltungen.

Die Mobilheime stehen inmitten einer bewaldeten Dünenkette in einem Küstenschutzgebiet. Sie verfügen über einen Wohn-/Essbereich mit Küchenzeile (Gasherd, Kühlschrank, Kaffeemaschine) und Schlafcouch, zwei kleine Schlafzimmer (Doppelbett bzw. 2 Einzelbetten) und ein Duschbad mit WC. Sie sind mit WLAN und Zentralheizung ausgestattet und bieten auf 37 qm Platz für 4 bis max. 6 Personen. Bettwäsche ist im Preis enthalten. Waschmaschinen und Trockner sind auf dem Platz vorhanden und können gegen Entgelt genutzt werden.



© Gunter Kraft



© SW AA



© Marc Longerich



© Marc Longerich

Mobilheime Nr. 6 und Nr. 20

Schließzeiten:

02.11.2025 bis 27.03.2026

01.11.2026 bis Ende März 2027

Preise pro Mobilheim/Tag

Grundpreis	65,00 €
Hauptsaison	68,25 €
Nebensaison	55,25 €
Endreinigung/Aufenthalt	60,00 €

Hinweise:

Die Anreise ist werktags von 15:00 bis 18:00 Uhr möglich.





URLAUB MIT HUND

An diesen Ferienzeilen können Sie in ausgewählten Wohneinheiten auf Voranfrage Ihren Hund/Ihr Haustier mit in den Urlaub nehmen. Bitte informieren Sie sich beim jeweiligen Anbieter der Ferienwohnung über die Konditionen und Preise.

Ferienziel	Anbieter	Ferienziel	Anbieter
Ostsee		Hessen	
Rerik, Möwe/Strandläufer	SW AA	Eschwege	SW BVV
Bansin-Usedom	SW Bund	Rüdesheim	SW BVV
Bülk	SW BVV		
Grömitz	Bw-SW	Brandenburg	
Kellenhusen	SW Bund	Grünheide	Bw-SW
Kühlungsborn	Bw-SW	Zernsdorf-Kröpelsee	SW Bund
Rügen/Göhrn	GEW Ferien GmbH		
Rügen/Middelhagen	SW Bund	Mecklenburg-Vorpommern	
Rügen/Prora (im eigenen Wohnmobil/Wohnwagen)	Bw-SW	Dargun	Alte Schule Barlin
		Neuburg	SW BVV
		Neu-Kaliß	SW BVV
Nordsee			
Borkum	SW BVV	Nordrhein-Westfalen	
Büsum	Bw-SW/SW Bund	Winterberg	SW BFV
Cuxhaven	SW Bund		
Emden	SW BVV	Rheinland-Pfalz	
Norderney	Bw-SW	Bernkastel-Kues	SW BVV
Pellworm	SW BVV		
Wangerooge	Bw-SW	Sachsen	
		Dresden	SW BFV
Baden-Württemberg		Marienberg	SW BFV
Bad Herrenalb	SW Bund	Oberwiesenthal	Bw-SW
Siensbach	SW BVV		
Todtmoos	SW BVV	Italien	
		Algund	Bw-SW
Bayern		Brixen	SW Bund
Bad Hindelang	SW Bund	Hofern	SW BVV
Berchtesgaden	SW BFV	Tremosine sul Garda	Bw-SW/SW Bund
Füssen	SW Bund		
Garmisch-Partenkirchen	Bw-SW	Niederlande	
Hohenpeißenberg	SW BVV	Renesse	SW Bund
Pfronten	SW Bund		
Viechtach	Feriendorf Schwarzholz	Österreich	
		Fieberbrunn	Family Hotel Schloss Rosenegg
Berlin*		Mayrhofen	Bw-SW
Berlin (4 Standorte)	a&o hostels	St. Peter am Kammerberg	SW BFV/SW Bund
(* gilt für alle a&o-Destinationen, siehe S. 12)			



**Buche dein nächstes Abenteuer
auf aohostels.com**

**11%
Rabatt
für Mitglieder***

Deine Vorteile bei a&o:

- ✓ 24/7 Service, WLAN gratis
- ✓ eigenes Bad mit Dusche/WC
- ✓ zentrale Lage & gute Anbindung

*Code bei der Geschäftsstelle Sozialwerk erhältlich



**4x
in Berlin**

**über
40x
in Europa**

a&o



Sitzmöglichkeiten
am Wasser



Komfortable
Zimmer



Seehotel Grunewald
direkt an der Havel



Willkommen

Mitten in grüner Idylle, direkt an der Havel liegt das Seehotel Grunewald. Unser familiär geführtes Hotel ist die Wohlfühl-Oase für aufregende Berlin-Trips. Auf unserem Grundstück mit Havelzugang können Sie nach einem erlebnisreichen Tag die Ruhe genießen. Köstliches Abendessen wird Ihnen in unserem Hotelgarten oder Restaurant serviert. Und übrigens: Berlin ist entspannter mit Bus und Bahn zu erkunden.

- Attraktiv am Wasser gelegen mit eigenem Bootssteg
- Sauna
- Kostenfreies WLAN
- Kostenfreier öffentlicher Parkplatz



Sichern Sie sich **15 % Rabatt** bei Ihrer Urlaubsbuchung über www.gew-ferien.de.
Telefonisch unter 069-138 261 200 oder über unser **Buchungsportal: <https://bonusportal.gew-ferien.de>**

**15%
Rabatt**

Den Zugangscode
erhalten Sie über die
Geschäftsstelle des
Sozialwerks.



Deutschland

BERLIN UND BRANDENBURG

Ob Erholungsurlaub oder dienstlich bedingter Aufenthalt: Die Unterkünfte der Sozialwerke der Bundesverwaltung sowie unserer Kooperationspartner GEW Ferien und a&o hostels sind eine preisgünstige Unterbringungsmöglichkeit für Sie und Ihre Familienangehörigen.

Auch die aus dem Ausland zurückkehrenden Kolleginnen und Kollegen sowie neue Mitglieder, die im AA/BfAA/DAI ihre Tätigkeit beginnen, können die Ferienwohnungen als vorläufige Unterkunft anmieten.



ab 42,45 €

Berlin - Tegel

GÄSTEHAUS AIGLON



Das Gästehaus am Kurt-Schumacher-Damm mit modern eingerichtetem Aufenthaltsbereich verfügt über 22 Zimmer/Suiten mit Bad/WC. Komplett eingerichtete Küchenzeilen je Zimmer befinden sich in der Gemeinschaftsküche. Waschmaschine und Trockner sind vorhanden. Schließzeit vom 18.10.-29.11.2026

Preis pro Nacht

Einzelzimmer ab 42,45 €



Anbieter: Sozialwerk der Bundesfinanzverwaltung e.V.
Telefon: 0228 / 30 31 32 33
E-Mail: sozialwerk@zoll.bund.de
Internet: www.sozialwerk-bfv.de



ab 18,00 €

Berlin – Lichterfelde

FERIENWOHNUNGEN



Die fünf Ein- bzw. Zweizimmerwohnungen in Lichterfelde sind durch den ÖPNV hervorragend mit der Berliner Innenstadt verbunden. 2 der Wohnungen haben eine Gemeinschaftsküche. Buchbar ab 5 Übernachtungen.

Preis pro Person pro Nacht

Erwachsene 18,00 €
Kinder 7,00 €



Anbieter: Sozialwerk der Bundesverkehrsverwaltung e.V.
Telefon: 0228 / 99 300 3342
E-Mail: sozialwerk@bmv.bund.de
Internet: www.sozialwerk-bvv.de



ab 18,00 €

Berlin – Charlottenburg

FERIENWOHNUNGEN



Die beiden Zweizimmerwohnungen im 5. Stock eines Mehrfamilienhauses sind mit einem Aufzug erreichbar und teilen sich eine Gemeinschaftsküche. Das Schloss Charlottenburg ist fußläufig in ca. 30 Minuten zu erreichen. Buchbar ab 5 Übernachtungen.

Preis pro Person pro Nacht

Erwachsene 18,00 €
Kinder 7,00 €



Anbieter: Sozialwerk der Bundesverkehrsverwaltung e.V.
Telefon: 0228 / 99 300 3342
E-Mail: sozialwerk@bmv.bund.de
Internet: www.sozialwerk-bvv.de

ab 18,00 €
Kleinmachnow
FERIENWOHNUNGEN

Die beiden Ferienwohnungen mit jeweils 4 Schlafplätzen befinden sich im denkmalgeschützten Turmanbau am Teltowkanal und sind Teil der Schleusenanlage, die täglich in Betrieb ist. Der Parkplatz ist ca. 50 Meter entfernt. Festgelegte Mietzeiten während der Hauptferienzeit, ansonsten ab 5 Nächten buchbar.

Preis pro Person pro Nacht

Erwachsene	18,00 €
Kinder	7,00 €

Anbieter: Sozialwerk der Bundesverkehrsverwaltung e.V.
Telefon: 0228 / 99 300 3342
E-Mail: sozialwerk@bmv.bund.de
Internet: www.sozialwerk-bvv.de

ab 18,00 €
Königs Wusterhausen
FERIENWOHNUNG

Die Erdgeschosswohnung mit drei Zimmern, separater Küche und fünf Schlafplätzen liegt unmittelbar an der Schleuse Neue Mühle, im Haus des Wasserstraßen- und Schifffahrtsamtes. Der Garten darf genutzt werden. Festgelegte Mietzeiten während der Hauptferienzeit, ansonsten ab 5 Nächten buchbar.

Preis pro Person pro Nacht

Erwachsene	18,00 €
Kinder	7,00 €

Anbieter: Sozialwerk der Bundesverkehrsverwaltung e.V.
Telefon: 0228 / 99 300 3342
E-Mail: sozialwerk@bmv.bund.de
Internet: www.sozialwerk-bvv.de

ab 48,00 €
Grünheide
HAUS AM WERLSEE / FERIENWOHNUNGEN MÄRKISCHE HEIDE

Direkt am See auf einem weitläufigen Grundstück befinden sich das Hotel mit 44 Zimmern und die Dreiraum-Ferienwohnungen Märkische Heide. Mit dem RE ab Erkner erreichen Sie innerhalb von 30 Minuten das Zentrum von Berlin. Ein Hund ist in einer der Ferienwohnungen erlaubt.

Preis pro Person pro Nacht

Doppelzimmer mit Halbpension	ab 52,00 €
Ferienwohnung pro Nacht	ab 48,00 €

Anbieter: Bundeswehr-Sozialwerk e.V.
Telefon: 0228 / 377 37 222
E-Mail: BWSWBZ@bundeswehr.org
Internet: www.bundeswehr-sozialwerk.de

ab 13,00 €
Zernsdorf am Krüpelsee
FERIENANLAGE „AM SEE“

Die Ferienanlage mit Doppelzimmern, Ferienwohnungen und Bungalows liegt idyllisch am Krüpelsee, ideal zum Baden oder für Ausflüge mit den hauseigenen Booten. Mit der RB erreichen Sie Berlin in 30 Minuten. Haustiere sind erlaubt (6,00 €/Nacht).

Preis pro Person pro Nacht

Doppelzimmer	ab 13,00 €
Ferienwohnung pro Nacht	ab 29,00 €

Anbieter: Sozialwerk der Inneren Verwaltung des Bundes e.V.
Telefon: 0611 / 75 2010
E-Mail: reservierung@sozialwerk.bund.de
Internet: www.sozialwerk.bund.de

ab 18,00 €
Werder
BUNGALOW

Der ebenerdige Bungalow mit großem Garten und Terrasse steht auf einer idyllischen Havel-Halbinsel, knapp 20 m vom Flussufer entfernt, und hat einen eigenen Bootssteg. Buchbar von März bis Oktober ab 5 Nächten, festgelegte Mietzeiten während der Hauptferienzeit.

Preis pro Person pro Nacht

Erwachsene	18,00 €
Kinder	7,00 €

Anbieter: Sozialwerk der Bundesverkehrsverwaltung e.V.
Telefon: 0228 / 99 300 3342
E-Mail: sozialwerk@bmv.bund.de
Internet: www.sozialwerk-bvv.de

ab 18,00 €
Eichhorst
BUNGALOWS

Inmitten der Natur der Schorfheide, direkt an der Schleuse Eichhorst am Werbellinkanal, stehen die drei Bungalows mit je 3 Schlafplätzen. Idylle pur, nur 50 km von Berlin entfernt. Buchbar ab 5 Übernachtungen.

Preis pro Person pro Nacht

Erwachsene	18,00 €
Kinder	7,00 €

Anbieter: Sozialwerk der Bundesverkehrsverwaltung e.V.
Telefon: 0228 / 99 300 3342
E-Mail: sozialwerk@bmv.bund.de
Internet: www.sozialwerk-bvv.de



Foto: BVV

ab 18,00 €

Bonn – Bad Godesberg FERIENWOHNUNGEN



Die drei Ferienwohnungen befinden sich in einem zentral gelegenen Reihenhaushaus mit Garten und bieten in einem bzw. zwei Zimmern Platz für jeweils zwei Personen.
Buchbar ab 5 Übernachtungen.

Preis pro Person pro Nacht

Erwachsene	18,00 €
Kinder	7,00 €

Anbieter: Sozialwerk der Bundesverkehrsverwaltung e.V.
Telefon: 0228 / 99 300 3342
E-Mail: sozialwerk@bmv.bund.de
Internet: www.sozialwerk-bvv.de



Foto: BVV

ab 18,00 €

Bonn – Mehlem FERIENWOHNUNGEN



Die beiden Zwei- und Dreizimmerwohnungen sind von einem großen Garten umgeben und garantieren einen direkten Blick auf den Rhein. Schlafmöglichkeiten für zwei bzw. sechs Personen.
Buchbar ab 5 Übernachtungen.

Preis pro Person pro Nacht

Erwachsene	18,00 €
Kinder	7,00 €

Anbieter: Sozialwerk der Bundesverkehrsverwaltung e.V.
Telefon: 0228 / 99 300 3342
E-Mail: sozialwerk@bmv.bund.de
Internet: www.sozialwerk-bvv.de



Foto: BVV

ab 18,00 €

Bonn – Plittersdorf FERIENHAUS



Direkt an der Rheinaue liegt dieser Bungalow mit vier Zimmern und Schlafmöglichkeiten für bis zu 6 Personen. Der große Garten und eine sonnige Terrasse machen das Anwesen besonders auch für Familien mit Kindern attraktiv.
Buchbar ab 5 Übernachtungen.

Preis pro Person pro Nacht

Erwachsene	18,00 €
Kinder	7,00 €

Anbieter: Sozialwerk der Bundesverkehrsverwaltung e.V.
Telefon: 0228 / 99 300 3342
E-Mail: sozialwerk@bmv.bund.de
Internet: www.sozialwerk-bvv.de



Gemeinschaft erleben
jugendherberge.de



Das **Deutsche Jugendherbergswerk (DJH) e.V.** bietet seinen Gästen aus aller Welt in mehr als 400 Jugendherbergen in Deutschland neben der kostengünstigen Unterbringung vor allem auch die Möglichkeit der Begegnung und des Kennenlernens. Alleine im Rheinland gibt es über 30 Jugendherbergen, eine davon wunderschön gelegen **auf dem Venusberg in Bonn**. Die Übernachtung mit Frühstück kostet ab 35,90 €/Person.

Für das Sozialwerk des Auswärtigen Amts e.V. besteht eine Gruppenmitgliedschaft beim DJH. Diese gilt für Gruppen ab 4 Personen in Deutschland. Gerne stellen wir Ihnen eine entsprechende Bescheinigung aus, damit Sie als unser Mitglied von der DJH-Gruppenmitgliedschaft profitieren können, z.B. auch von vergünstigten Kombi-Bahntickets. Bitte beachten Sie, dass Familien nicht als Gruppe gelten und grundsätzlich eine sog. Familienmitgliedschaft beim DJH benötigen.



@DJHLVBRheinland



@DJHLVBRheinland



@DJHLVBRheinland



@DJHLVBRheinland



Bundeswehr Sozialwerk
Hilfe und Erholung

Das Bw-SW bietet Ferienwohnungen in Deutschland, den Niederlanden, Österreich und Italien an (s. Übersichtskarte), die auch Mitglieder des SW AA gemäß den Hinweisen auf S. 4 anmieten können. Eine kleine Auswahl der Unterkünfte ist auf dieser Doppelseite abgebildet. Ausführliche Informationen zu den Ferienwohnungen sowie entsprechende Buchungshinweise und Stichtage erhalten Sie unter www.bundeswehr-sozialwerk.de.

© BW-SW



Haus Norderoog, Norderney

© Bw-SW/Georg Bahlmann



Haus Seeburg, Grömitz

© BW-SW / Dirk Draewe



Hotel Edelweiß, Garmisch-Partenkirchen

© BW-SW / Carsten Hiel



Haus Tiefenbrunn, Algend

© BW-SW / Mirko Banfi

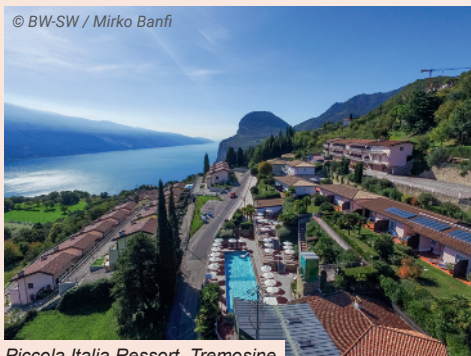

Piccola Italia Resort, Tremosine

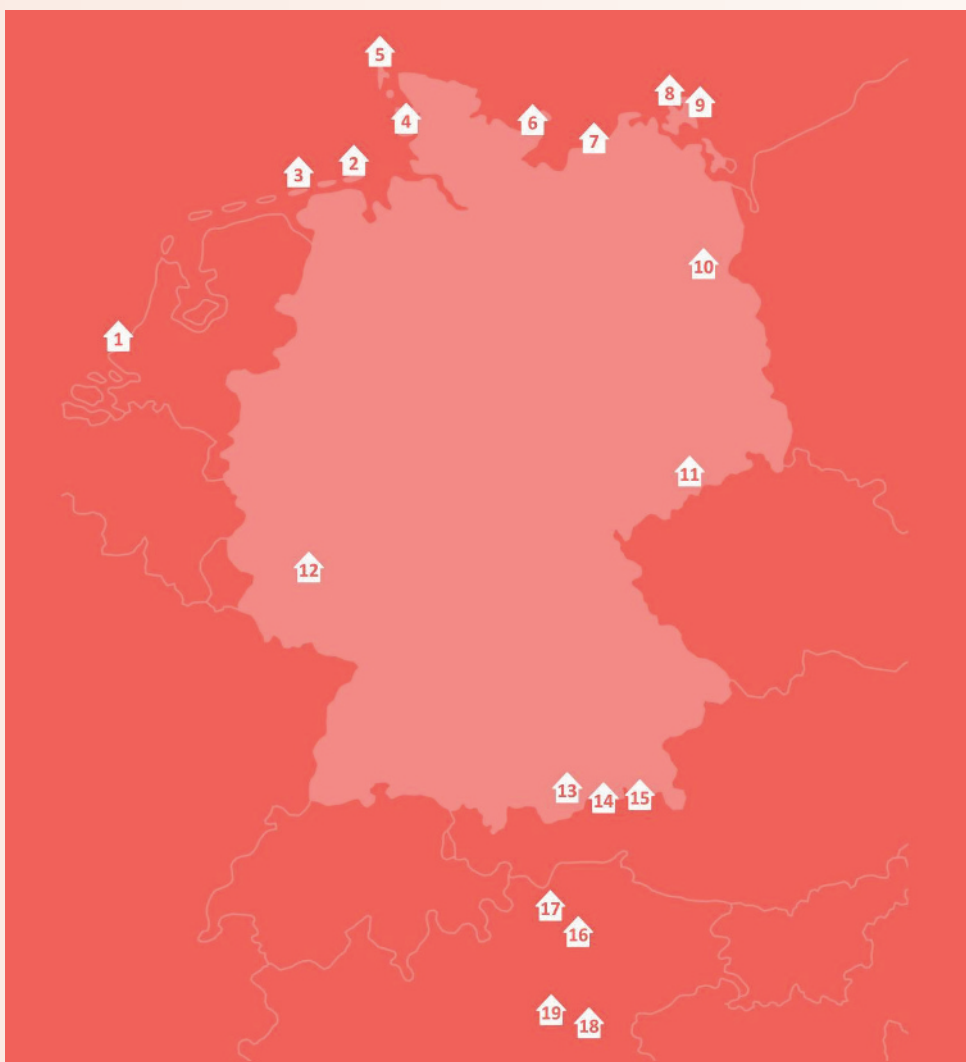

- | | |
|--|--|
| 1 Vakantiepark Schouwen | 10 Haus am Werlsee / Ferienwohnungen Märkische Heide |
| 2 Ferienwohnungen Haus Nordsee, Wangerooge | 11 Haus / Ferienwohnung Wiesenthal |
| 3 Haus Norderoog / Ferienwohnungen Norderney | 12 Hotel Lindenhof, Brauneberg |
| 4 Hotel Insel Büsum / Ferienwohnungen Büsumer Bude / Ferienwohnungen Fischer's Hus | 13 Hotel Edelweiß, Garmisch-Partenkirchen |
| 5 Ferienwohnungen Raanhus, Sylt | 14 Hotel Alpenschlössl / Ferienwohnung Mayrhofen |
| 6 Haus Seeburg / Ferienwohnung Grömitz | 15 Krössenbacherhof, Bruck |
| 7 Ferienwohnungen Villa Hanse / Villa Auszeit, Kühlungsborn | 16 360 Grad / Ferienwohnungen Meran |
| 8 Campingpark Rügen, Prora | 17 Ferienwohnungen Haus Tiefenbrunn, Algend |
| 9 Haus am Südstrand / Ferienwohnung Göhren, Rügen | 18 Campingpark S. Vito, Cisano di Bardolino |
| | 19 Piccola Italia Resort, Tremosine |

Bundeswehr-Sozialwerk e.V.

Ollenhauerstraße 2 • 53113 Bonn

Telefon: 0228 / 377 37 222

www.bundeswehr-sozialwerk.de

E-Mail: BWSWBZ@bundeswehr.org

Oberwiesenthal / Sachsen

HAUS WIESENTHAL & FERIENWOHNUNG

Das Hotel Haus Wiesenthal mit 83 Zimmern liegt in zentraler, ruhiger Lage am Fuß des Fichtelbergs und ist ein idealer Ausgangspunkt für Wander- und Radtouren oder Schneesport im Erzgebirge. Nur wenige Gehminuten sind es zum Sessellift und der Seilbahn.

Die Dreizimmer-Ferienwohnung und die Familienzimmer bzw. Suiten im Hotel bieten ausreichend Platz auch für größere Familien. Zahlreiche Sport- und Freizeitmöglichkeiten stehen teilweise gegen Gebühr zur Verfügung. Ein großes Außengelände, Spielzimmer, Sauna u. v. m. runden das Angebot ab.

© BW-SW / Angelina Wendt



© BW-SW

Preis pro Person/Nacht

ab 42,00 €**Ferienwohnung Kat. D**

für bis zu 6 Personen (+ 1 Kind bis 2 Jahre)
2 Schlafräume, Wohnraum, Wäschepaket inkl.,
Halbpension vor Anreise zubuchbar.
Für Mitnahme max. eines Hundes geeignet.

Preis pro FeWo/Nacht **ab 73,00 €**

Endreinigung bei
Aufenthalt ohne Hund 90,00 €

Hotel

Unterschiedliche Zimmerkategorien
(für 1-6 Personen)
Teilweise barrierearm, Bad mit Dusche o.
Badewanne, Föhn, Safe

Preis pro Person/Nacht
DZ Klassik mit Halbpension **ab 42,00 €**

Hinweise:

- Anreise: Montag bis Samstag, in der Hauptsaison Donnerstag/Samstag
- Mindestaufenthalt in der Hauptsaison: 5 Nächte

Brauneberg / Rheinland-Pfalz

HOTEL LINDENHOF

Umgeben von malerischen Weinbergen empfängt Sie das Hotel Lindenhof mit moselländischer Gastlichkeit. Das Moselufer liegt nur wenige Gehminuten entfernt und lädt zu Wanderungen und Fahrradtouren ein. Das Hotel hat 30 Zimmer und bietet zahlreiche Freizeitgestaltungsmöglichkeiten, wie Kegelbahn, Fahrrad- und Kanuverleih, Tierpark.

© BW-SW / Dirk Draewe



Preis pro Person/Nacht

ab 48,00 €

© BW-SW

**Hotel**

Unterschiedliche Zimmerkategorien
(für 1-4 Personen + 2 Kinder bis 2 Jahre)
Dusche/WC/Föhn

Preis pro Person/Nacht
DZ Klassik mit Halbpension **ab 48,00 €**

Hinweise:

- Anreise: Montag bis Samstag, in der Hauptsaison Donnerstag/Samstag
- Mindestaufenthalt in der Hauptsaison: 5 Nächte



Gönnen Sie sich eine Erholung mit Sozialwerk.Bund



Famose Ferienangebote: Von der Nordsee bis zum Mittelmeer

Erleben Sie unvergessliche Urlaubsmomente in unseren Ferienanlagen von der Nordsee bis zum Mittelmeer.

Sozialwerk der Inneren
Verwaltung des Bundes e.V.
Gustav-Stresemann-Ring 11
65189 Wiesbaden

Telefon
+49 (0) 611.75 2010

E-Mail
reservierung@
sozialwerk.bund.de

sozialwerk.bund.de

Komfortable Unterkünfte in Ferienhäusern und Kooperationshäusern in den Niederlanden, Österreich, Südtirol und Italien warten auf Sie.

Egal, ob Sie die Weiten der Nordsee bevorzugen oder die malerische Alpenlandschaft von Österreich erkunden möchten, unsere Ferienhäuser bieten Ihnen ein Zuhause fernab von Zuhause. Sie sind perfekte Ausgangspunkte für aufregende Abenteuer und entspannte Erholung gleichermaßen.

Für diejenigen, die die Freiheit des Campings lieben, stehen unsere komfortablen Mobilheime auf erstklassigen Campingplätzen in den Niederlanden, Österreich und Italien bereit. Genießen Sie die Nähe zur Natur, ohne auf Annehmlichkeiten verzichten zu müssen.



Bewegung, Power, Erlebnis – unsere neuen Aktiv & Fit Angebote: Mountainbikewoche im Pfälzer Wald

Atmen Sie frische Waldluft, erkunden Sie spannende Trails und erweitern Sie Ihr Bike-Know-how: Unsere neue Mountainbikewoche im Pfälzer Wald bietet Ihnen Abenteuer, Bewegung und Erholung. Gemeinsam mit Wurzelwerke Taunus nehmen Sie an Trail-Touren teil und trainieren gezielt Ihre Fahrtechnik.

Power & Balance Retreat im Allgäu

Starten Sie energiegeladen in eine Woche voller Bewegung! Unser Power & Balance Retreat unterstützt Sie beim Einstieg in einen gesunden Lifestyle. Mit abwechslungsreichem Fitnesstraining, Outdoor-Aktivprogrammen und gesunder Ernährung stärken Sie Ihre Kraft und Vitalität.

Kostenfreie
bis 7 Tage vor Reiseantritt
Stornierung

Wir bieten Sicherheit auch bei kurzfristigen Stornierungen

Eine kostenfreie Stornierung ist bis zu 7 Tage vor Reiseantritt möglich.



1 DEUTSCHLAND HINTERSTEIN



2 ITALIEN PESCHIERA DEL GARDA



3 NIEDERLANDE RENESSE

Wir
helfen
weiter

Hauptgeschäftsstelle
Wiesbaden

Zentrale Buchungs- & Reservierungsstelle

Telefon 0611.75 2010

E-Mail reservierung@sozialwerk.bund.de

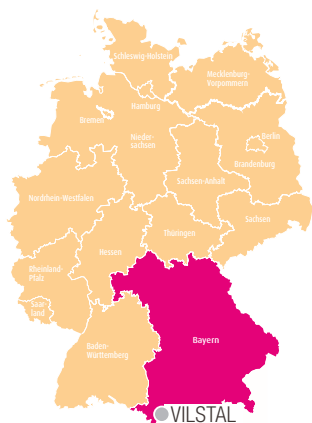

Pfronten Ferienanlage Vilstal

Willkommen in der idyllisch gelegenen Ferienanlage „Vilstal“ im Herzen der Allgäuer Hochalpen! Hier erwartet Sie ein traumhaftes Urlaubserlebnis inmitten unberührter Natur und atemberaubender Berglandschaften.

Die Ferienanlage ist ein wahres Paradies für Kinder. Hier gibt es zahlreiche Spiel- und Freizeitmöglichkeiten, die für Spaß und Abenteuer sorgen.

Unser Tipp

Die ideale Familienunterkunft

Zwei gemütliche Doppelzimmer mit jeweils eigenem Bad und TV dazu eine exklusive Küche für gemeinsame Momente – eine großzügige Ferienwohnung für Eltern, Kinder, Großeltern und Enkel.

Entdecken Sie die Region mit der KÖNIGSCARD

Die Königscard ermöglicht kostenfreien Zugang zu 200 Erlebnissen in den Ferienregionen Allgäu, Tirol und Oberbayern.

Sie eröffnet eine Vielzahl von Aktivitäten, die Ihren Urlaub bereichern und kosteneffizient gestalten. Sportliche Abenteuer als auch kulturelle Entdeckungen sind inkludiert. Im Winter können Sie kostenfrei verschiedene Skigebiete erkunden.

- **1 Zweiraum-Ferienwohnung mit Küche**
max. 4 Personen

Ausstattung: 1 Schlafzimmer mit Doppelbett, 1 Zimmer mit Etagenbett, Wohn-/Essbereich mit Küchenzeile, Bad mit Dusche/WC, TV

- **2 Einraum-Appartements**
max. 2 Personen

Ausstattung: Wohn-/Schlafzimmer mit Doppelbett & Küchenzeile, Bad mit Dusche/WC, TV

- **10 Doppelzimmer**

Ausstattung: Schlafzimmer mit Doppelbett, teilweise Ausziehsessel für Kinder, Bad mit Dusche/WC, TV, je zwei Doppelzimmer teilen sich eine Gemeinschaftsküche, teilweise mit Balkon

- **2 Einzelzimmer**

Ausstattung: Schlafzimmer mit Einzelbett, TV, Bad mit Dusche/WC zusammen mit 2. Einzelzimmer; Nutzung der Gemeinschaftsküche nur in Verbindung mit Buchung von Doppelzimmern

- **Aufenthaltsraum & Getränkeservice**
- **Tischtennisraum & Kinderspielplatz**
- **WLAN begrenzt verfügbar**
- **Wasch- & Trockenautomat**
- **Fahrradgarage mit Möglichkeit, Akkus zu laden, Parkplatz, Radkartenverleih**
- **Erstausrüstung Bade-, Hand- & Geschirrtücher sowie Bettwäsche**

KURTAXEN
PFLICHTIG!

**FAHR
&
SPAR**
ab 15,-

FAHR & SPAR Zeiten:
13.12. - 20.12.25
10.01. - 31.01.26
21.02. - 28.03.26
18.04. - 23.05.26
26.09. - 07.11.26

i

Übernachtungsgeld in Euro	Je Nacht	FAHR & SPAR
Einzelzimmer		
pro Person	16,-	15,-
Doppelzimmer		
pro Person	19,-	16,-
Appartement		
Grundpreis pro Person	41,-	35,-
Ferienwohnung		
Grundpreis pro Person	47,-	39,-
Jede weitere Person	15,-	15,-
Kinder unter 18 Jahren	4,-	4,-
Je Haustier	6,-	6,-
Endreinigung: 18,- 36,- 47,-		

4,5 km	4,5 km	4,5 km	2,5 km	8,5 km	5 km	5 km

Anschrift

Ferienanlage „Vilstal“ | Vilstalstraße 102-106 | 87459 Pfronten

Öffnungszeiten

bis 02.11.2024 | 14.12.2024 - 03.11.2025

An-/Abreise

Di, Do, Sa | außer feiertags



© SW BFV



Wangerooge, Ferienhaus Wangerooge

SW BFV



Malente, Ferienhaus Holsteinische Schweiz

SW BFV



Karlshagen, Ferienhaus Kienheide

SW BFV



Bad Bellingen, Ferienhaus Bad Bellingen

SW BFV/Maß

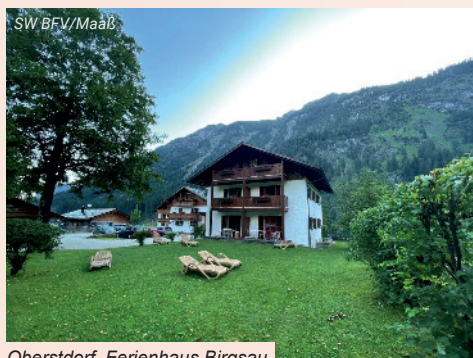

Oberstdorf, Ferienhaus Birgsau

Das SW BFV bietet Ferienwohnungen in Deutschland, Österreich und Italien an (s. Übersichtskarte), die auch Mitglieder des SW AA gemäß den Hinweisen auf S. 4 anmieten können. Eine kleine Auswahl der Unterkünfte ist auf dieser Doppelseite abgebildet. Ausführliche Informationen zu den Ferienwohnungen sowie entsprechende Buchungshinweise und Stichtage erhalten Sie unter: www.sozialwerk-bfv.de

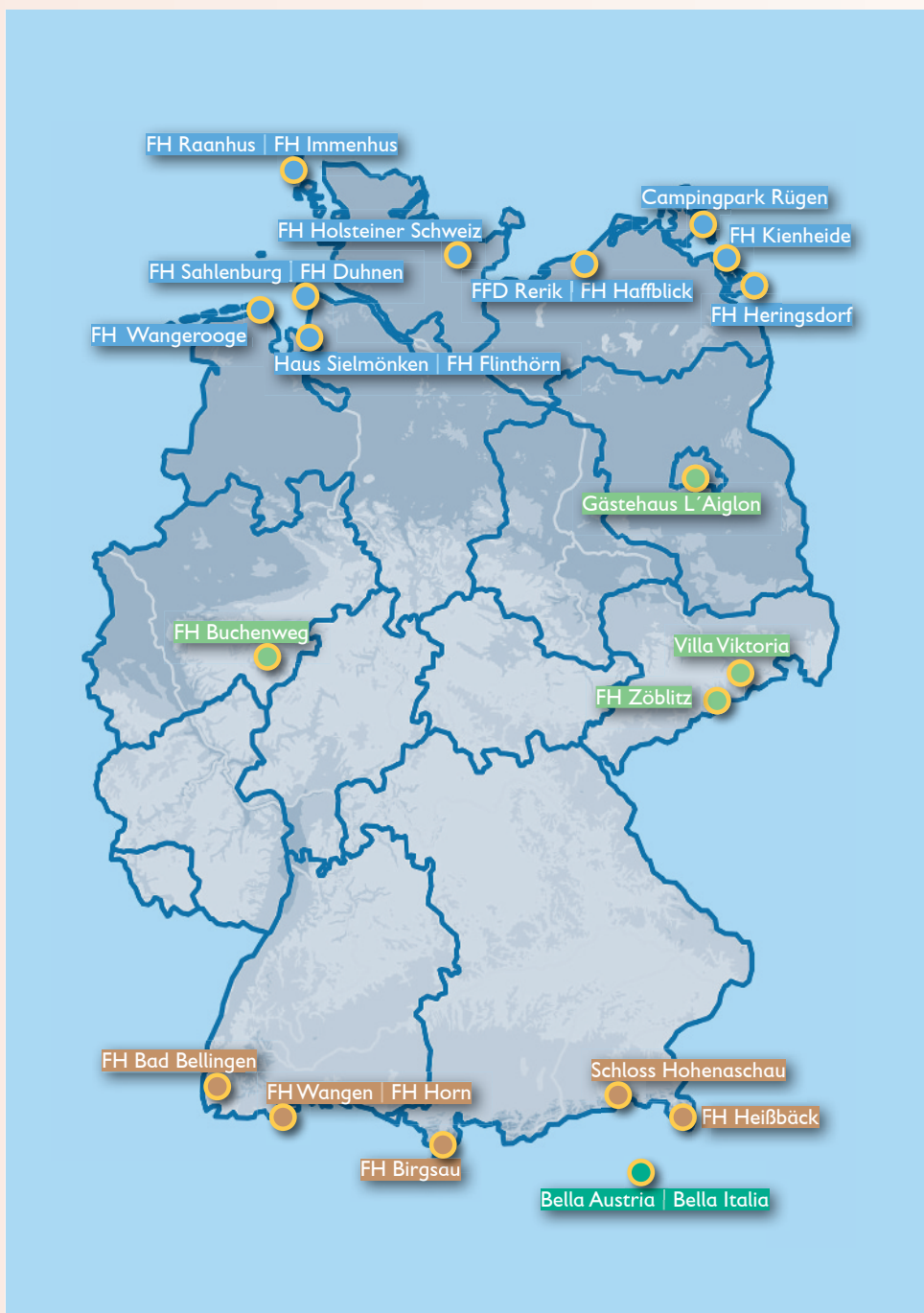

**Sozialwerk der
Bundesfinanzverwaltung e.V.**
www.sozialwerk-bfv.de

Václav-Havel-Platz 6 • 53121 Bonn
Telefon: 0228 / 30 31 32 33 (Belegungsstelle)
E-Mail: sozialwerk@zoll.bund.de

Aschau / Bayern

SCHLOSS HOHENASCHAU



Das Schloss Hohenaschau ist ein historisches Wahrzeichen inmitten der malerischen Landschaft des Chiemgaus. Die Gäste können sich im Schloss auf eine faszinierende Reise durch die Geschichte begeben und beeindruckende Architektur bewundern. Die herrliche Landschaft um das Schloss herum lädt zum Wandern und Mountainbike-Fahren ein.

3 Apartments für bis zu 8 Personen und 28 Zimmer für bis zu 5 Personen stehen zur Verfügung.

© SW BFV/Andreas Sander



Preis pro Nacht

ab 26,15 €



Apartments

für bis zu 8 Personen

Zimmer

für bis zu 5 Personen

Preis pro Nacht

Apartment

ab 48,50 €

Doppelzimmer

ab 26,15 €

Hinweis:

Schließzeiten: 08.11.-16.12.2026

© SW BFV



Marienberg / Erzgebirge

FERIENHAUS ZÖBLITZ



Das Ferienhaus mit 4 großzügigen Apartments für bis zu 6 Personen ist ideal für den Familienurlaub, in eines der Apartments darf sogar der Hund mit. Die reizvolle Landschaft rund um Marienberg lädt ein zu Wander- und Fahrradtouren. Auch Ausflüge nach Seiffen, Chemnitz oder nach Prag bieten sich an.

© SW BFV



Preis pro Nacht

ab 40,75 €

Apartments

für bis zu 6 Personen

Preis pro Nacht

ab 40,75 €

Hinweis:

Schließzeiten: 08.11.-22.11.2026

© Animaflora PicsStock - stock.adobe.com



© SW BVV



Witzeze, Kreis Herzogtum Lauenburg

© SW BVV



Sassnitz Trelleborgerstraße, Rügen

© SW BVV



Artern, Kyffhäuserkreis

© SW BVV



Altenberg-Zinnwald, Landkreis
Sächsische Schweiz-Osterzgebirge

© SW BVV



Bad Bellingen, Landkreis Lörrach

Das SW BVV bietet Ferienwohnungen in Deutschland, Polen, Österreich und Italien an (s. Übersichtskarte), die auch Mitglieder des SW AA gemäß den Hinweisen auf S. 4 anmieten können. Eine kleine Auswahl der Unterkünfte ist auf dieser Doppelseite abgebildet. Ausführliche Informationen zu den Ferienwohnungen sowie entsprechende Buchungshinweise und Stichtage erhalten Sie unter www.sozialwerk-bvv.de (Mitglieder des SW AA können die Zugangsdaten unter sozialwerk@auswaertiges-amt.de erfragen).

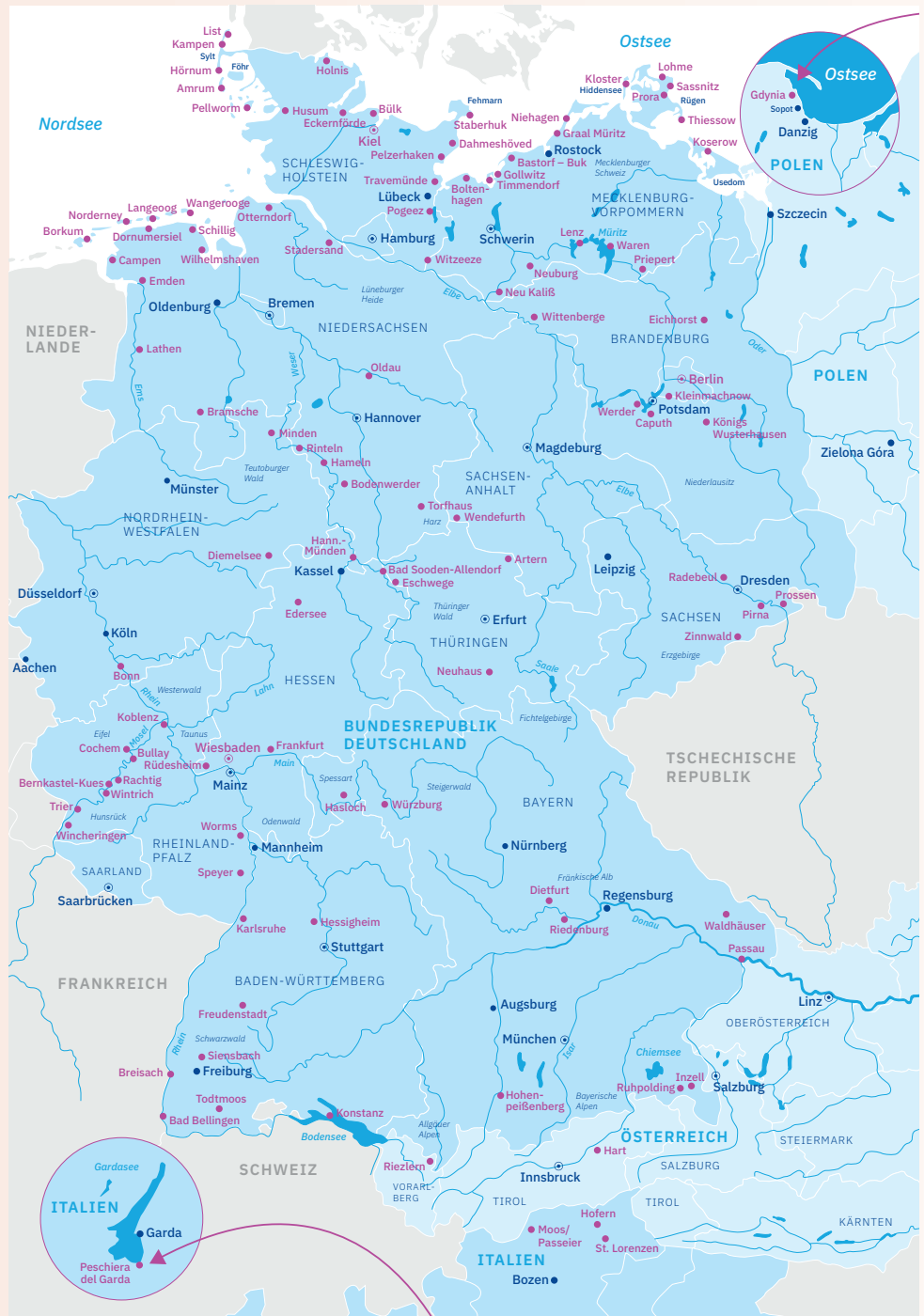

**Sozialwerk der
Bundesverkehrsverwaltung e.V.**
www.sozialwerk-bvv.de

Robert-Schuman-Platz 1 • 53175 Bonn
Telefon: 0228 / 99 300 3342 (Belegungsstelle)
E-Mail: sozialwerk@bmv.bund.de

Ostfriesland / Niedersachsen

EMDEN

Das Ferienhaus mit drei Wohnungen und Garten steht ganz in der Nähe des Hafens der größten Stadt Ostfrieslands. Emden begeistert mit maritimem Flair und historischer Architektur. Kulinarisch locken fangfrischer Fisch und ostfriesischer Tee. Die Küste erreicht man in nur 15 Minuten Fußweg. In WE 2 ist auch ein Haustier willkommen, dafür wird eine Kostenpauschale von 20,00 € erhoben.



Preis pro Person/Nacht

ab 18,00 €



Ferienwohnungen

WE 1: 1 Zimmer mit 2 Schlafplätzen
WE 2 und 3: 2 Zimmer mit 4 Schlafplätzen

Preis pro Nacht

Erwachsene	18,00 €
Kinder	7,00 €

Hinweise:

- Buchbar ab 5 Übernachtungen
- Im Preis inbegriffen sind Endreinigung und Wäschepaket.



Mosel / Rheinland-Pfalz

TRIER

Hoch oben auf dem 265 m hohen Petrisberg liegt das Ferienhaus mit den beiden Zwei-Zimmer-Ferienwohnungen. Von dort hat man die beste Aussicht auf Deutschlands älteste Stadt mit ihren vielen Sehenswürdigkeiten, deren Besuch sich immer wieder lohnt.



Preis pro Person/Nacht

ab 18,00 €



Ferienwohnungen

2 Zwei-Zimmerapartments mit je 4 Schlafplätzen (Doppelbett und Schlafcouch), Babybett auf Anfrage

Preis pro Nacht

Erwachsene	18,00 €
Kinder	7,00 €

Hinweise:

- Buchbar ab 5 Übernachtungen
- Im Preis inbegriffen sind Endreinigung und Wäschepaket.

Viechtach / Bayerischer Wald
FERIENDORF SCHWARZHOLZ

Das familienfreundliche Feriendorf am Ortsrand des Luftkurortes Viechtach ist ein beliebtes Urlaubsziel zu jeder Jahreszeit. Ob Wandertouren, Skifahren/Rodeln, Entspannung im Hallenbad/Wellnessbereich, Besuch des Streichelzoos, Herumtollen auf dem Abenteuerspielplatz, für jeden ist etwas dabei. Auch Hunde sind auf Anfrage herzlich willkommen. Die Zubuchung von Halbpension und Frühstücksbuffet ist möglich. Die Anlage im Stil eines kleinen, bayerischen Dorfes bietet gemütliche Ferienwohnungen in verschiedenen Kategorien von Ein-bis Vier-Zimmerapartments in insgesamt fünf Häusern. **Das Sozialwerk erhält Sonderkonditionen für die 3*-Ferienwohnungen.**

Ergänzende Informationen erhalten Sie unter: www.feriendorf-schwarzholz.de

© Feriendorf Schwarzholz



© Feriendorf Schwarzholz



© Feriendorf Schwarzholz



© Feriendorf Schwarzholz



Preis pro FeWo/Tag

ab 56,00 €

Ferienwohnungen

Kategorie 3*, voll ausgestattet mit Farb-Sat-TV, WLAN, Bad bzw. Dusche/WC, kompletter Küchenzeile mit Herd/Backofen, Kühlschrank, Toaster, Kaffeemaschine, Balkon oder Terrasse.

Ein-Zimmer-Apartment

30 qm, Wohnschlafraum für 1-2 Personen

Preis pro FeWo/Tag ab 56,00 €

Zwei-Zimmer-Apartment

50 qm, Wohn-Schlafraum und Schlafzimmer für bis zu 4 Personen

Preis pro FeWo/Tag ab 62,00 €

Drei-Zimmer-Apartment

65 qm, Wohn-Schlafraum und 2 Schlafzimmer für bis zu 6 Personen

Preis pro FeWo/Tag ab 75,00 €

Hinweise

- Preise zuzüglich Bettwäschepaket (pro Person/Aufenthalt 15,00 €)
- Handtücher können hinzu gebucht werden.
- Hunde 9,00 €/Tag
- Mindestaufenthalt 5 Nächte
- Anreise Montag bis Samstag

Fieberbrunn / Österreich
FAMILY HOTEL SCHLOSS ROSENEGG

Ein besonderer Ort, sowohl im Winter, als auch im Sommer: Das 4-Sterne-Hotel in Tirol ist der perfekte Ausgangsort für zahlreiche Aktivitäten, wie z.B. Skifahren, Wandern, Klettern und Mountainbiken. Und nach einem aktiven Tag in den Bergen können Sie im Hallenbad und Wellnessbereich wieder Energie auf tanken. Auch für Kinder wird viel geboten: Es gibt einen Spielplatz, ein Teil des überdachten Pools ist für Kinder reserviert, in der Wintersaison ist der Miniclub mit Animation geöffnet.

Die geräumigen Zimmer und Suiten für 1- 6 Personen sind mit TV, WLAN, Föhn und Safe ausgestattet, einige haben Balkon. Die Mitnahme von Hunden ist in einigen Zimmern auf Anfrage erlaubt, der Aufpreis beträgt 15,00 € /Nacht. Detaillierte Informationen finden Sie unter: www.schlosshotel-roseneegg.com

Mitglieder des Sozialwerks erhalten einen Rabatt in Höhe von bis zu 30 %, bitte buchen Sie über die Geschäftsstelle des Sozialwerks.

© Family Hotel Schloss Rosenegg



© Family Hotel Schloss Rosenegg



© Family Hotel Schloss Rosenegg



© Family Hotel Schloss Rosenegg



© Schloss Hotel Rosenegg



**bis zu 30 %
Rabatt**

© Family Hotel Schloss Rosenegg



Kratzeburg / Mecklenburg-Vorpommern

FAMILIENFERIENPARK DAMBECK

Verbringen Sie erholsame Urlaubstage im AWO SANO Familienferienpark Dambeck inmitten des Müritz-Nationalparks. Die angrenzenden Seen laden zu Kanufahrten, Stand-up-Paddeln und zum Schwimmen vom hauseigenen Badesteg aus ein. Boots-, SUP- und Fahrradverleih vor Ort. Und auch in den Wintermonaten werden Sie den Aufenthalt in dieser Naturlandschaft oder in der Sauna genießen. Für Ihre Kinder gibt es einen Spielplatz und betreute Freizeitangebote. Halbpension kann gebucht werden. 25 Apartments und Doppelzimmer mit Dusche/WC, TV, Kühlschrank, teilweise mit Küchenzeile. Auf Anfrage auch barrierefreie Apartments.

Weitere Informationen erhalten Sie unter: www.awosano.de/mueritz-dambeck.html

Mitglieder erhalten einen Rabatt in Höhe von 10 %. Bitte setzen Sie sich mit Frau Heiser (Kontaktdaten siehe rechts) und der Geschäftsstelle des Sozialwerks in Verbindung.



**10 %
Rabatt**



**Anbieter: AWO SANO gGmbH
Familienferienpark Dambeck**
Dambeck 2, 17237 Kratzeburg
Tel. 039822 20225
dambecker-park@awosano.de
Ansprechpartnerin:
Constanze Heiser – Hausleitung

Dargun / Mecklenburg-Vorpommern

ALTE SCHULE BARLIN

Genießen Sie Ihren Familienurlaub auf einem original Mecklenburgischen Hof, in einem 50-Seelen-Dorf in absoluter Ruhe.

Die komfortablen Ferienwohnungen für 1-7 Personen bieten einen Wohnraum mit integrierter Küche, je nach Größe ein bis drei separate Schlafräume und Bad/WC. Die Außenanlage verfügt über einen Pool, einen Spielplatz, eine möblierte Terrasse und eine Grillstelle. Der Reiterhof Barlin liegt gleich nebenan. Hunde sind in einigen der Wohnungen auf Anfrage erlaubt (8,00 €/Tag).

Ergänzende Informationen zu den Wohnungen finden Sie unter: www.barlin.de

Mitglieder erhalten einen Rabatt in Höhe von 15 %, den Buchungscode erhalten Sie von der Geschäftsstelle des Sozialwerks.



**15 %
Rabatt**

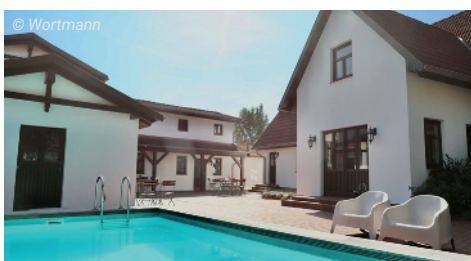

Landhaus Zarfzow / Mecklenburg-Vorpommern

FASTEN UND BILDUNGSURLAUB

Ankommen, durchatmen, Kraft schöpfen. Im Landhaus Zarfzow, umgeben von Wiesen, Feldern und Wäldern, finden Sie den idealen Ort für Ruhe und Erholung – nur 20 Kilometer von der Ostsee entfernt. Seminare zu Stressprävention und Resilienz verbinden sich hier mit wohltuendem Fasten nach Buchinger oder Basenfasten. Achtsamkeit, Bewegung an der frischen Luft und die Stille der Natur unterstützen Sie dabei, Körper, Geist und Seele in Einklang zu bringen. Gönnen Sie sich eine nachhaltige Auszeit voller Gelassenheit, Gesundheit und Lebensfreude.

Nähere Einzelheiten finden Sie unter:

www.awosano.de/zarfzow/fasten-bildungsurlaub

Mitglieder des Sozialwerks erhalten 5% Rabatt auf die Preise (ohne Honorarkosten).



© AWO SANO

**5 %
Rabatt**

Termine

04.05.-10.05.2026	04.07.-10.07.2026
16.05.-22.05.2026	10.07.-16.07.2026
22.05.-28.05.2026	16.08.-22.08.2026
28.05.-03.06.2026	22.08.-28.08.2026
22.06.-28.06.2026	12.10.-24.10.2026
28.06.-04.07.2026	18.10.-24.10.2026

© AWO SANO



Familienferienpark Dambeck / Mecklenburg-Vorpommern

FAMILIENZEIT IN DER NATUR

Mitten im Müritz-Nationalpark liegt unser Familienferienpark Dambeck – der perfekte Ausgangspunkt für Wanderungen, Radtouren und abwechslungsreiche Aktivitäten auf dem Wasser wie Schwimmen, Kanufahren oder Stand-up-Paddeln. Unsere komfortablen Appartements und Reihenhäuser mit eigener Terrasse laden Familien, Paare und Alleinreisende zum Entspannen ein. Für die kleinen Gäste gibt es Spielplätze und ein Spielhaus zum Toben und Entdecken. Kulinarisch erwarten Sie ein vielfältiges Frühstücks- und Abendbuffet. Hier gibt es Platz für alle.

Nähere Einzelheiten zu den Angeboten finden Sie unter: www.awosano.de/dambeck

Mitglieder des Sozialwerks erhalten 10% Rabatt auf die Preise (ohne Honorarkosten).

© AWO SANO

**10 %
Rabatt**

Unsere Angebote



Abenteuer
FamilienZeit



Papa-Kids-Zeit



THEMENREISEN 2026

Aktiv- und Themenreisen				
Anreise	Abreise	Reise	Ort	Seite
27.04.2026	02.05.2026	Yoga im Schloss Hohenaschau	Aschau / Chiemgau	29
16.05.2026	23.05.2026	Wandern im Sauerland	Winterberg / Sauerland	29
18.05.2026	23.05.2026	Fotografieren in Berlin	Berlin	29
20.06.2026	27.06.2026	Mit MTB oder Rennrad am Großglockner	Bruck / Österreich	31
10.07.2026	16.07.2026	Fasten und Bildungsurlaub	Zarfwow (auch andere Termine)	26
12.09.2026	19.09.2026	Motorradwoche	Gardasee / Italien	31
05.10.2026	10.10.2026	Pilates und Faszientraining im Schloss Hohenaschau	Aschau / Chiemgau	29
24.10.2026	31.10.2026	Line Dance for Beginners	Brauneberg / Mosel	31
26.10.2026	31.10.2026	Stilles Qigong im Schloss Hohenaschau	Aschau / Chiemgau	29

Junge Leute (18 - 25 Jahre)				
Anreise	Abreise	Reise	Ort	Seite
03.04.2026	11.04.2026	Ski- & Snowboardfreizeit zu Ostern	Zell am See / Österreich	35
18.07.2026	28.07.2026	Surfers Paradise Mardorf	Mardorf / Steinhuder Meer	37
18.07.2026	29.07.2026	Segeln auf der Ostsee	Ostsee	36
19.07.2026	02.08.2026	Sylt	Sylt / Nordsee	37
23.08.2026	02.09.2026	Kitesurfen in Dänemark	Dänemark	36
08.12.2026	15.12.2026	Skifahren im Zillertal	Mayrhofen / Österreich	35
26.12.2026	04.01.2027	Silvester im Schnee 2026 / 2027	Zell am See / Österreich	35

Reisen 55+				
Anreise	Abreise	Reise	Ort	Seite
09.05.2026	23.05.2026	Zwischen Nord- und Südstrand die Seele baumeln lassen	Göhren / Rügen	32
10.06.2026	20.06.2026	Sommeranfang im Erzgebirge	Oberwiesenthal / Erzgebirge	32
13.06.2026	27.06.2026	Den Kontrast zwischen Natur und Bundeshauptstadt erleben	Grünheide / Brandenburg	32

Reisen für Erwachsene mit körperlichen Behinderungen				
Anreise	Abreise	Reise	Ort	Seite
28.03.2026	03.04.2026	Strandurlaub auf Mallorca	Mallorca / Spanien	33
04.04.2026	10.04.2026	Städtereise nach München	München	33
09.05.2026	16.05.2026	Strandurlaub auf Usedom	Usedom / Ostsee	33
20.06.2026	27.06.2026	Städtereise nach Barcelona	Barcelona / Spanien	33
04.07.2026	14.07.2026	Naturreise ins Allgäu	Allgäu	33
29.08.2026	05.09.2026	Städtereise nach Halle	Halle	33
26.09.2026	03.10.2026	Strandurlaub in Dänemark	Dänemark	33
24.10.2026	30.10.2026	Städtereise nach Valencia	Valencia / Spanien	33

Angebote für Familien				
Anreise	Abreise	Reise	Ort	Seite
01.01.2026	31.12.2026	Familienzeit in der Natur	Dambeck (ganzjährig buchbar)	26
20.03.2026	22.03.2026	Papa-Kids-Zeit	Dambeck (auch andere Termine)	26
12.06.2026	14.06.2026	Familienwochenende	Regen	34
04.09.2026	06.09.2026	Familienwochenende	Walsrode (auch andere Termine)	34
02.10.2026	04.10.2026	Vater-Kind-Wochenende	Walsrode (auch andere Termine)	34

Die vorgestellten Themenreisen stellen nur eine Auswahl des gesamten Angebots der Sozialwerke der Bundesverwaltung und der anderen Kooperationspartner dar. Weitere Angebote und ausführliche Informationen finden Sie auf den angegebenen Internetseiten.

Für Anmeldungen zu den vorgestellten Themenreisen verwenden Sie bitte das Formular auf S. 65/66, bei Reisen des Sozialwerks der Bundesfinanzverwaltung ist deren Formular zu verwenden.

Bitte beachten Sie auch die Richtlinien zu den Themenreisen auf S. 64.

Veranstalter:**Sozialwerk der Bundesfinanzverwaltung e.V.****www.sozialwerk-bfv.de**

Das Sozialwerk der Bundesfinanzverwaltung bietet 2026 mehrere Themenreisen an. Hier und auf der folgenden Seite finden Sie eine **Auswahl**.

Ausführliche **Informationen zu allen Reisen** und das Anmeldeformular erhalten Sie auf der Internetseite des Sozialwerks der Bundesfinanzverwaltung. Bitte beachten Sie unbedingt die dort genannten Bedingungen und Hinweise zu den einzelnen Reisen.



Bahnreise Schweiz



Yoga



Wandern



Stand-up-Paddling



Fotografie



Pilates



Qigong



Motorradtouren



Bergwandern



Ski und Snowboardsafari



Cabrio- und Oldtimertouren



Ostern und Silvester im Schnee

Bitte nutzen Sie für Anmeldungen zu diesen Reisen das entsprechende Formular des Sozialwerks der Bundesfinanzverwaltung und senden Sie es bitte vollständig ausgefüllt, unterschrieben und mit Nachweis der Gemeinnützigkeit an sozialwerk@auswaertiges-amt.de. Ihr Antrag wird mit Bestätigung der Mitgliedschaft im Sozialwerk des Auswärtigen Amtes unmittelbar weitergeleitet. Ein fester Anmeldeschluss ist nicht vorgegeben. Bitte melden Sie sich frühestmöglich vor dem genannten Reisetermin an.

Deutschland / Chiemgau / Aschau

PILATES, QIGONG UND YOGA IM SCHLOSS

Entfliehen Sie dem Alltag und tauchen Sie ein in eine Welt der Entspannung und Stärkung im fürstlichen Ambiente von Schloss Hohenaschau. Vertiefen Sie beim **Yoga** Ihre Achtsamkeit und entdecken Sie die Verbindung zwischen Körper und Geist durch Atemübungen und sanfte Dehnungen. Stärken Sie bei **Pilates und Faszientraining** Ihre Muskulatur und Ihren Körper durch Übungen mit



Fokus auf die Körpermitte. Erfahren Sie beim „**Stilen Qigong**“ die Energie des Qi und finden Sie zu innerer Ruhe und Ausgeglichenheit durch fließende Bewegungen und tiefe Entspannung.

Hinweise

Bitte informieren Sie sich im Detail über die einzelnen Angebote auf der Internetseite des Sozialwerks der Bundesfinanzverwaltung e.V.



Preis pro Person

ab 330,00 €

Unterkunft

Schloss Hohenaschau

Leistungen

- Übernachtung in Zimmern der gebuchten Kategorie
- Jeweiliges Kursprogramm

Termine und Preise

27.04.2026 bis 02.05.2026 (Yoga)

Preis pro Person für Mitglieder 380,00 €

Preis für mitreisendes Mitglied 170,00 €

05.10.2026 bis 10.10.2026 (Pilates/ Faszientraining)

Preis pro Person für Mitglieder 330,00 €

Preis für mitreisendes Mitglied 160,00 €

26.10.2026 bis 31.10.2026 (Stilles Qigong)

Preis pro Person für Mitglieder 350,00 €

Preis für mitreisendes Mitglied 170,00 €

Deutschland / Sauerland / Winterberg

WANDERN IM SAUERLAND

Mit Rucksack und Wanderschuhen erkunden Jung und Alt das Land und entdecken die Schönheiten der Natur. Die Wanderfreizeit im Ferienhaus Buchen-

weg in Winterberg hat schon fast Tradition. Doch auch für die treuesten Teilnehmenden gibt es jedes Mal noch etwas Neues zu erwandern.



Preis pro Person

ab 330,00 €

Unterkunft

Ferienhaus Buchenweg

Leistungen

- Übernachtung in Zimmern mit Dusche/WC
- Begrüßungs- und Informationsveranstaltung am Anreisetag
- 5 geführte Wanderungen in Gruppen von 8 bis 18 Personen mit einem erfahrenen Wanderführer (ca. 15 bis 20 km)
- 1 Tag zur freien Verfügung

Termin und Preise

16.05.2026 – 23.05.2026

Preis pro Person für Mitglieder 330,00 €

Preis für mitreisendes Mitglied 120,00 €

Deutschland / Berlin

FOTOGRAFIEREN IN BERLIN

Der Fotokurs in der Großstadt bietet interessante Einblicke in die Techniken der statischen Fotografie. Losgelöst von der täglichen Hektik des Alltags werden neben dem Grundwissen zur Fotografie auch Kenntnisse zu Technik und Ausstattungsmerkmalen von Kameras vermittelt.

Das eigentliche Fotografieren steht neben der Theorie aber im Vordergrund.

Jeder Tag beginnt mit etwas Theorie, anschließend werden die Teilnehmenden mit der Kamera unterwegs sein, viele Themen praktisch erarbeiten und die Umgebung durch die Linse erkunden.



Preis pro Person

ab 400,00 €

Unterkunft

Gästehaus l'Aiglon

Leistungen

- Übernachtung im Einzel- oder Doppelzimmer
- Begrüßung und Informationsveranstaltung am Anreisetag
- Tägliche Fotoexkursionen nach Absprache

Hinweise

Bitte eigene Kamera einschl. Zubehör mitbringen.

Termin und Preise

18.05.2026 – 23.05.2026

Preis pro Person für Mitglieder 400,00 €

Preis für mitreisendes Mitglied 130,00 €

Veranstalter:**Bundeswehr-Sozialwerk e.V.****www.bundeswehr-sozialwerk.de**

Das Bundeswehr-Sozialwerk bietet 2026 mehrere Aktiv- und Themenreisen an. Hier und auf den folgenden Seiten finden Sie eine **Auswahl**.



Ausführliche **Informationen zu allen Reisen** erhalten Sie auf der Internetseite des Bundeswehr-Sozialwerks. Bitte beachten Sie unbedingt die dort genannten Bedingungen und Hinweise zu den einzelnen Reisen.



Bitte nutzen Sie für Anmeldungen zu diesen Reisen das Formular auf S. 65/66 oder das entsprechende Formular des Bundeswehr-Sozialwerks und senden Sie es bitte vollständig ausgefüllt (mit Angabe der jeweiligen Reise-Nummer), unterschrieben und mit Nachweis der Gemeinnützigkeit an sozialwerk@auswaertiges-amt.de. Ihr Antrag wird mit Bestätigung der Mitgliedschaft im Sozialwerk des Auswärtigen Amts unmittelbar weitergeleitet. Anmeldungen sollten uns spätestens eine Woche vor dem genannten Anmeldeschluss zur rechtzeitigen Weiterleitung vorliegen.

Österreich / Salzburger Land / Bruck

Reise-Nr. 9926

MIT MTB ODER RENNRADE AM GROSSGLOCKNER

Das Umfeld von Bruck ist bekannt für facettenreiche Radstrecken, von ebenen Wegen bis hin zu anspruchsvollen Bergfahrten mit Blick auf imposante Bergketten.

© AROchau - stock.adobe.com



Hinweise

- Eigene An-/Abreise
- Grundkenntnisse im Bergabfahren im Gelände mit MTB sowie Fahren in der Gruppe mit Rennrad sollten vorhanden sein.
- Streckenprofil und -länge sind so gewählt, dass die Touren nur in Ausnahmefällen mit E-Bikes gefahren werden können.
- Das eigene funktionstüchtige Fahrrad, ausreichend Fahrradbekleidung und Regenschutz sind mitzubringen. Das Tragen eines Fahrradhelms wird dringend empfohlen.
- **Auf die verbindlichen Hinweise des Bundeswehr-Sozialwerks zu Radwochen wird ausdrücklich hingewiesen.**

Preis pro Person

ab 659,00 €

Unterkunft

Krössenbacherhof

Leistungen

- 7 Übernachtungen inkl. Halbpension
- Begrüßungsgetränk mit Vorstellung der Reiseleitung und des Programms
- Erfahrene, geschulte Reiseleitung
- 4 bis 5 geführte Radtouren in den Gruppen (MTB-Touren im Durchschnitt 45 km, 800 HM, RR-Touren im Durchschnitt 90 km, 900 HM)
- 1 Tag zur freien Verfügung

Termin und Preise

20.06.2026-27.06.2026 (Anmeldeschluss 23.03.26)

Preis pro Person für Mitglieder 659,00 €

Preis pro Person für Nichtmitglieder 809,00 €

Italien / Gardasee / Cisano di Bardolino

Reise-Nr. 9931

MOTORRADWOCHE AM GARDASEE

Zu den reizvollsten Dingen, die mit einem Motorrad unternommen werden können, gehören Touren am Gardasee - Blick aufs blaue Wasser, grüne Berghänge und schneebedeckte Bergspitzen inklusive!



© Arcansél - stock.adobe.com

Hinweise

- Eigene An-/Abreise
- Für Fahrerfahrung ist dieses Angebot nur bedingt geeignet.
- Um Angabe von Motorradtyp/-hersteller, jährlicher Fahrleistung und Konfektionsgröße für das Erinnerungsshirt (XS - XXXL, Damen-/Herrengroße) auf der Reiseanmeldung wird gebeten.
- **Auf die verbindlichen Hinweise des Bundeswehr-Sozialwerks zu Motorradwochen wird ausdrücklich hingewiesen.**

Preis pro Person

ab 809,00 €

Unterkunft

Mobilheime / Campingpark S. Vito

Leistungen

- 7 Übernachtungen inkl. Halbpension
- Bettwäsche und Endreinigung
- Begrüßungsgetränk mit Vorstellung der Tourleitung und des Programms
- 4 - 5 geführte Tagestouren mit erfahrener Tourleitung
- 1 Fährüberfahrt

Termin und Preise

12.09.2026-19.09.2026 (Anmeldeschluss 05.06.26)

Preis pro Person für Mitglieder 809,00 €

Preis pro Person für Nichtmitglieder 999,00 €

Einzelnutzung Mobilheim 246,00 €

Deutschland / Mosel / Brauneberg

Reise-Nr. 9962

LINE DANCE FÜR ANFÄNGER

Lernen Sie ganz einfach die ersten Schritte dieser besonderen Tanzart kennen und lassen Sie sich mitreißen von abwechslungsreichen Choreographien und ansteckend guter Laune, die zwangsläufig entsteht, wenn der Rhythmus Sie einfängt.

© Taiwo - stock.adobe.com



Hinweise

- Eigene An-/Abreise
- Abholung vom Bahnhof Wittlich gegen Gebühr möglich.
- Für die Teilnahme an diesem Einstiegskurs sind keine Vorkenntnisse nötig.
- Um Mitnahme bequemer Kleidung und geeigneten Schuhwerks wird gebeten. Die Schuhe sollten keine Gummisohlen haben, da Drehungen dadurch erschwert werden.

Preis pro Person

ab 509,00 €

Unterkunft

Hotel Lindenhof

Leistungen

- 7 Übernachtungen inkl. Halbpension
- Begrüßungsgetränk mit Vorstellung der Reiseleitung und des Programms
- Geschulte Reiseleitung
- Erlernen von ca. 10 Tänzen
- Organisierter Abschlussabend

Termin und Preise

24.10.2026-31.10.2026 (Anmeldeschluss 24.07.26)

Preis pro Person für Mitglieder 509,00 €

Preis pro Person für Nichtmitglieder 659,00 €

Deutschland / Rügen / Göhren

ZWISCHEN NORD- UND SÜDSTRAND DIE SEELE
BAUMELN LASSEN

Auf der Halbinsel Mönchgut liegt das Ostseebad Göhren und bietet mit seinen vielen Sehenswürdigkeiten eine unvergessliche Zeit. Nicht nur Max Dreyer, der „Dichter der Ostsee“, und Elizabeth von Arnim schwärmten von der malerischen Naturlandschaft mit feinsandigen Stränden und den Steilküsten. Entdecken Sie „Buskam“, den größten Findling Deutschlands, atmen Sie auf der Seebrücke Ostseeluft oder erkunden Sie das naturbelassene Kap „Nordperd“. Lassen Sie sich verzaubern von der „Perle der Ostsee“.



© Mit *HPS* auf Reisen - stock.adobe.com

Deutschland / Sachsen / Oberwiesenthal

SOMMERANFANG IM ERZGEBIRGE

Sommeranfang im Kurort Oberwiesenthal. Umringt von gesunder Höhenluft und strahlendem Sonnenschein präsentiert sich die höchstgelegene Stadt Deutschlands seinen Gästen. Genießen Sie die wunderbare Landschaft rund um den Fichtelberg und kehren Sie entlang der Wanderwege in einer der zahlreichen Gaststätten ein, wo erzgebirgische Köstlichkeiten und kühle Getränke auf Sie warten. Das Programm hält viele neue Informationen, Eindrücke und Erlebnisse für Sie bereit.



© Stephanie Eichler - stock.adobe.com

Deutschland / Brandenburg / Grünheide

DEN KONTRAST ZWISCHEN NATUR
UND BUNDESHAUPTSTADT ERLEBEN

Das Haus am Werlsee liegt südöstlich von Berlin und ist von wunderschönen Seen und grünen Wäldern umgeben, die Lust auf Spaziergänge und Erkundungen machen. Grünheide bietet sich als idealer Startpunkt für Tagesausflüge in die brandenburgische Landeshauptstadt Potsdam, nach Frankfurt/Oder, in den Spreewald, in die Mark Brandenburg und natürlich in die Hauptstadt Berlin an. Verschiedene Abendprogramme, wie z.B. Spiele- und Tanzabende, dürfen natürlich auch nicht fehlen und runden die Freizeit in Grünheide ab.



© Tilo Grellmann - stock.adobe.com

Preis pro Person

ab 1.670,00 €

Unterkunft

Haus am Südstrand

Leistungen

- Hin-/Rückfahrt im modernen Reisebus
- 14 Übernachtungen inkl. Halbpension
- Geschulte Reiseleitung
- Ausflüge und Aktivitäten

Hinweise

- Bus ab/an Düsseldorf
- Fahrtroute und Zustiegsorte werden festgelegt, sobald der Teilnehmendenkreis feststeht.
- Eine gewisse körperliche Belastbarkeit ist erforderlich. Sie sollten Strecken von ca. 60 Gehminuten problemlos bewältigen können.

Termin und Preise

09.05.2026-23.05.2026 (Anmeldeschluss 15.01.26)

Preis pro Person

1.670,00 €

Preis pro Person

ab 1.060,00 €

Unterkunft

Haus Wiesenthal

Leistungen

- Hin-/Rückfahrt im modernen Reisebus, Bus bleibt vor Ort
- 10 Übernachtungen inkl. Halbpension
- Geschulte Reiseleitung
- Ausflüge und Aktivitäten

Hinweise

- Bus ab/an Strausberg
- Eine gewisse körperliche Belastbarkeit ist erforderlich. Sie sollten Strecken von ca. 60 Gehminuten problemlos bewältigen können.

Termin und Preise

10.06.2026-20.06.2026 (Anmeldeschluss 15.01.26)

Preis pro Person

1.060,00 €

Preis pro Person

ab 1.370,00 €

Unterkunft

Haus am Werlsee

Leistungen

- Hin-/Rückfahrt im modernen Reisebus
- 14 Übernachtungen inkl. Halbpension
- Geschulte Reiseleitung
- Ausflüge und Aktivitäten

Hinweise

- Bus ab/an Düsseldorf
- Fahrtroute und Zustiegsorte werden festgelegt, sobald der Teilnehmendenkreis feststeht.
- Eine gewisse körperliche Belastbarkeit ist erforderlich. Sie sollten Strecken von ca. 60 Gehminuten problemlos bewältigen können.

Termin und Preise

13.06.2026-27.06.2026 (Anmeldeschluss 15.01.26)

Preis pro Person

1.370,00 €



Selbstbestimmt reisen – gemeinsam genießen

Reisen für Erwachsene mit körperlichen Behinderungen

Ein Tapetenwechsel, neue Orte entdecken, gemeinsam unterwegs sein – Reisen bedeutet Freiheit und Lebensfreude. Damit auch Erwachsene mit körperlichen Behinderungen diese besonderen Momente erleben können, organisiert YAT Reisen seit vielen Jahren begleitete Gruppenreisen mit Herz und Erfahrung.

Unsere Angebote sind weit mehr als nur Urlaub: Sie schaffen Raum für Begegnungen, für entspannte Tage in guter Gesellschaft und für kleine Abenteuer, die den Alltag bereichern. Gemeinsam entdecken wir vielfältige Reiseziele in Deutschland und Europa – vom entspannten Strandurlaub bis hin zu spannenden Städtetouren oder erholsamen Naturreisen.

Besonders wichtig ist uns, dass Sie bei uns einen selbstbestimmten Urlaub erleben können. Jede Reise ist sorgfältig geplant und auf die individuellen Bedürfnisse unserer Teilnehmerinnen und Teilnehmer abgestimmt. Eine qualifizierte Assistenz, kleine Reisegruppen, barrierearme Unterkünfte und abwechslungsreiche Ausflüge sorgen dafür, dass Sie sich rundum wohl und gut begleitet fühlen.

Reiseangebote für Erwachsene mit körperlichen Behinderungen (20-99 Jahre)

Reisezeitraum	Thema	Unterkunft
28.03.-03.04.2026	Strandurlaub auf Mallorca	Hotel Cosmopolitan
04.04.-10.04.2026	Städtereise nach München	Jugendherberge München City
09.05.-16.05.2026	Strandurlaub auf Usedom	Hotel & Restaurant Hanse Kogge
20.06.-27.06.2026	Städtereise nach Barcelona	Hotel Barcelo Sants
04.07.-14.07.2026	Naturreise ins Allgäu	Allgäu ART Hotel
29.08.-05.09.2026	Städtereise nach Halle	Jugendherberge Halle (Saale)
26.09.-03.10.2026	Strandurlaub in Dänemark	Dronningens Ferieby
24.10.-30.10.2026	Städtereise nach Valencia	Eurostarts Acteón

Das gesamte Reiseangebot gibt es online unter www.sozialwerk-aa.yat-reisen.de

Leistungen

- Qualifizierte Pflege und Assistenz durch ehrenamtliche Reisebegleitungen des FoB
- Vier Unterstützungspakete, individuell abgestimmt auf Ihre persönlichen Bedürfnisse
- Alle Reiseangebote beinhalten Halb- oder Vollpension
- Hin- und Rückreise in modernen Kleinbussen (deutschlandweite Zustiege)
- Wir fliegen nur mit renommierten Airlines, mögliche Abflughäfen: Düsseldorf, Hannover und Frankfurt
- 24/7 Reisebereitschaft für Angehörige und Vertrauenspersonen

Preise auf Anfrage.

Kontakt und Buchung

Weitere Informationen zu den Reiseangeboten erhalten Sie online unter www.sozialwerk-aa.yat-reisen.de

Gerne ist das Team von YAT Reisen für Sie da – sei es bei Fragen, bei der Reisebuchung oder bei der Abrechnung mit der Kranken- und Pflegekasse.

Tel.: 0 52 51.88 95 0-0





Deutschland / Lüneburger Heide / Walsrode
Deutschland / Bayerischer Wald / Regen

FAMILIEN- & VATER-KIND-WOCHENENDEN

Ob Kanufahren, Bogenschießen oder das traditionelle Lagerfeuer, beim Abenteuerwochenende für Familien können Sie sich gemeinsam richtig austoben. Probieren Sie die beliebtesten Aktivitäten aus, lernen Sie das große Gelände, direkt am Wasser gelegen, gemeinsam mit Ihren Kindern kennen und erleben Sie die Natur ganz nah, alles ganz entspannt und so, wie Sie Lust haben. Camp Adventure lädt Sie ein, ein aktives Wochenende wahlweise in der **Lüneburger Heide** oder

im **Bayerischen Wald** mit Freunden und Familie zu verbringen. Unser Kooperationspartner bietet interessante Programmpunkte an, an denen Sie teilnehmen können. Selbstverständlich können Sie aber auch einfach in der Sonne liegen, baden gehen oder einen Ausflug in die Umgebung machen. Natürlich ist auch Vollpension mit im Preis inbegriffen. Egal welches Alter Ihre Kinder haben – hier kommen alle auf ihre Kosten! Kinder bis 3 Jahre sind kostenfrei, ältere Kinder erhalten Rabatt. Weitere ausführliche Informationen finden Sie auf der Internetseite des Veranstalters Camp Adventure unter: www.campadventure.de

Preise

Familienwochenende

Erwachsene Hütte/Haus	ab 149,00 €
Erwachsene Zelt/Wohnmobil	175,00 €
Kinder (4-17 J.)	50%
Kinder (0-3 J.)	kostenfrei

Vater-Kind-Wochenende

Erwachsene Hütte/Haus	149,00 €
Erwachsene Zelt/Wohnmobil	129,00 €
Kinder (4-17 J.)	50%
Kinder (0-3 J.)	kostenfrei

© Robert Kneschke



Preis (pro Person ab 18 J.)

ab 129,00 €

Unterkunft

- Hütte / Haus / Familienzelt (Alleinbelegung)
- eigenes Wohnmobil

Leistungen

- 2 / 3 Übernachtungen inkl. Vollpension und abwechslungsreiches Freizeitprogramm

Hinweise

- Bettwäsche und Schlafsäcke können ausgeliehen werden.

Termine

Familienwochenenden

Walsrode

30.04.2026 - 03.05.2026

05.06.2026 - 07.06.2026

04.09.2026 - 06.09.2026

Regen

12.06.2026 - 14.06.2026

Vater-Kind-Wochenende Walsrode

29.05.2026 - 31.05.2026

02.10.2026 - 04.10.2026

Anbieter: www.campadventure.de

Deutschland / Westerwaldkreis / Hübigen

FAMILIENFERIENPROGRAMME

Das Familienferiendorf Hübigen im Naturpark Nassau in Rheinland-Pfalz bietet Programmtage für die ganze Familie. Ganz besonders attraktiv sind die Mitmach-Zirkuswochen, andere Schwerpunkte sind z.B. Keramik-Töpferwochen oder Bogenschießen. Die Familien wohnen in 4-, 6- oder 8-Personen-Häusern mit bis zu 4 Schlafzimmern. 38 Ferienhäuser befinden sich auf dem weitläufigen Gelände mit diversen Sportfeldern, Kapelle,

Zirkuszelt und Tipi. Übernachtungen mit Frühstück, Halb- oder Vollpension sind buchbar, ebenso ein Shuttle-Service ab ICE-Bahnhof Montabaur. Mitglieder des Sozialwerks erhalten vergünstigte Preise bei Anmeldung über die Geschäftsstelle. Detaillierte Informationen und die Termine der Programmwochen finden Sie unter: www.familienferiendorf-huebingen.de.



Übernachtung/Person/Tag

ab 24,40 €

© Familienferiendorf Hübigen

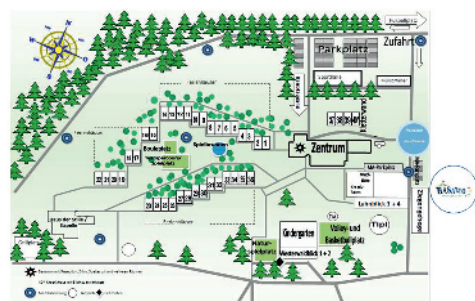
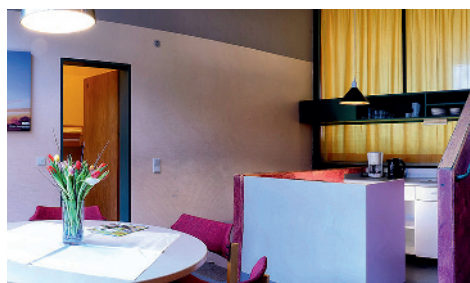



Österreich / Salzburger Land / Zell am See

OSTERN SKI- & SNOWBOARDFREIZEIT

Zentral im Salzburger Land, zwischen Zell am See und Kaprun, liegt der Club Kitzsteinhorn – Salzburgs höchstgelegenes Skigebiet. Auf über 3.000 Metern erwarten dich perfekt präparierte Pisten, actionreiche Free-Ride-Routen, abwechslungsreiche Snowparks und jede Menge Spaß für Snowboarder und Skifahrer. Die beeindruckenden Gipfel des Kitzsteinhorns und der Schmittenhöhe garantieren unvergessliche Ausblicke und sportliche Herausfor-

derungen. Ein vielfältiges Rahmenprogramm sorgt dafür, dass keine Langeweile aufkommt – ideal für alle, die ihren Winterurlaub aktiv und gesellig gestalten möchten. Weitere Informationen unter: www.bundeswehr-sozialwerk.de

Hinweise

- **Anmeldeschluss: 12.01.2026**
- Für Anfänger, Fortgeschrittene und Profis geeignet
- Ski-/Snowboardausrüstung und Helm notwendig, Anmietung vor Ort gegen Gebühr möglich.
- Fahrtroute mit Zustiegssorten wird festgelegt, sobald der Teilnehmerkreis feststeht.
- Die Skifreizeit findet zeitgleich mit der Jugendreise (12-17 J.) statt.

© Parilov - stock.adobe.com



Österreich / Salzburger Land / Zell am See

SILVESTER IM SCHNEE 2026 / 2027

Skiurlaub und den Jahreswechsel im Schnee im Salzburger Land mit viel Spaß im Club Kitzsteinhorn verbringen. Anfänger, Fortgeschrittene und Profis - alle sind hier herzlich willkommen. Gleich vor der Tür warten top präparierte Pisten auf Sie. Eine großartige Silvesterparty rundet den Urlaub in den Bergen ab. Weitere Informationen finden Sie unter: www.bundeswehr-sozialwerk.de



© Nikolai Korzhov - stock.adobe.com

Hinweise

- **Anmeldeschluss: 30.07.2026**
- Ski-/Snowboardausrüstung und Helm notwendig, Anmietung vor Ort gegen Gebühr möglich.
- Fahrtroute mit Zustiegssorten wird festgelegt, sobald der Teilnehmerkreis feststeht.
- Die Skifreizeit findet zeitgleich mit der Jugendreise (12-17 J.) statt.

Österreich / Zillertal / Mayrhofen

SKIFAHREN IM ZILLERTAL

Verbringen Sie Ihren Skiurlaub im wunderschönen Zillertal – im abwechslungsreichen Skigebiet Mountopolis, rund um das charmante Mayrhofen. Freuen Sie sich auf 142 bestens präparierte Pistenkilometer in allen Schwierigkeitsgraden und 60 moderne Liftanlagen, die Sie bequem in luftige Höhen bringen. Im stilvollen Hotel Alpenschlössl finden Sie nach einem aktiven Skitag die perfekte Mischung aus Erholung, Komfort und Tiroler Gastfreundschaft. Egal ob Anfänger, Fortgeschrittene oder echte Profis – hier ist für jeden etwas dabei! Freuen Sie sich auf Pulverschnee, weite Hänge und ein Wintersporterlebnis, das begeistert. Weitere Informationen unter: www.bundeswehr-sozialwerk.de

© Sina Ettmer - stock.adobe.com



© Draewe



Preis pro Person

1.250,00 €**Unterkunft**

Club Kitzsteinhorn

Mehrbettzimmer mit Bad/Dusche/WC

Leistungen

- 7 Übernachtungen inkl. Vollpension
- Hin-/Rückfahrt im modernen Reisebus ab Düsseldorf (Nachtfahrten)
- Skipass
- Geschulte Betreuung
- Ausflüge und attraktive Freizeitgestaltung

Termin und Preis**03.04.2026 - 11.04.2026**

Preis pro Person

1.250,00 €

Preis pro Person

1.440,00 €**Unterkunft**

Club Kitzsteinhorn

Mehrbettzimmer mit Bad/Dusche/WC

Leistungen

- 7 Übernachtungen inkl. Vollpension
- Hin-/Rückfahrt im modernen Reisebus (Nachtfahrten)
- Skipass & Silvesterparty
- Ausflüge und Aktivitäten
- Geschulte Betreuung

Termin und Preis**26.12.2026 - 04.01.2027**

Preis pro Person

1.440,00 €

Preis pro Person

1.700,00 €**Unterkunft**

Hotel Alpenschlössl,

Zimmer mit eigenem Bad

Leistungen

- 7 Übernachtungen inkl. Frühstück
- Skipass & Skiunterricht
- Ausflüge und Aktivitäten
- Geschulte Betreuung

Hinweise

- **Anmeldeschluss: 12.01.2026**
- Eigene An- und Abreise
- Ski-/Snowboardausrüstung und Helm notwendig, Anmietung vor Ort gegen Gebühr möglich.

Termin und Preis**08.12.2026 - 15.12.2026**

Preis pro Person

1.700,00 €

Deutschland / Ostsee

SEGELN AUF DER OSTSEE

Im Mittelpunkt dieser 12-tägigen Seereise steht – je nach Wind und Wetter – die Fahrt auf der Ostsee entlang der dänischen Inseln. Sie sind dabei nicht nur Passagier, sondern auch Teil der Crew und übernehmen verschiedene Borddienste wie das „Wache gehen“, das Setzen der Segel und die Mitarbeit in der Kombüse. Grundkenntnisse im Segeln werden Ihnen während der Reise vermittelt. Die Schlafplätze befinden sich in Kammern mit festen Kojen und es stehen ausreichend sanitäre Anlagen zur Verfügung. Die Mahlzeiten nehmen Sie gemeinsam in der zentral gelegenen Kombüse ein. Zur Ausstattung des Schiffs gehören neben den vorgeschriebenen Sicherheitseinrichtungen auch Radar, Seefunk und Echolot, um eine sichere und angenehme Reise zu gewährleisten. Leider können



Lebensmittelunverträglichkeiten oder besondere Ernährungsformen auf diesem Segeltörn nicht berücksichtigt werden, da das Angebot standardisiert ist. Zudem ist kein medizinisches Personal an Bord, weshalb eine gewisse Selbstverantwortung in gesundheitlichen Belangen erforderlich ist. Weitere Informationen unter: www.bundeswehr-sozialwerk.de



©g-konzept.de - stock.adobe.com

Dänemark / Drejby Strand / Surfers Paradise

KITESURFEN IN DÄNEMARK

Ob Anfänger, Fortgeschrittener oder Profi – hier findet jeder optimale Bedingungen. Das Stehrevier ist unabhängig von den Gezeiten und Windrichtungen. Besonders für Anfänger bietet die flache und wellenfreie Wasserfläche ideale Voraussetzungen. Doch auch Fortgeschrittene

kommen auf ihre Kosten. Die erfahrenen Trainer sorgen dafür, dass keine Wünsche offen bleiben, und die weitläufigen Strände bieten zudem Gelegenheit zur Entspannung zwischendurch. Weitere Informationen unter: www.bundeswehr-sozialwerk.de

© Ralph - stock.adobe.com



Preis pro Person

1.600,00 €

Unterkunft

Segelschiff „Amphitrite“

Kammern mit festen Kojen

Leistungen

- 11 Übernachtungen auf dem Segelschiff inkl. Vollpension
- Geschultes Fachpersonal
- Ausflüge
- Aktivitäten

Hinweise

- **Anmeldeschluss: 12.01.2026**
- Eigene An- und Abreise zum Treffpunkt
- Die Freizeit findet zeitgleich mit der Jugendreise (15-17 J.) statt.
- Lebensmittelunverträglichkeiten und besondere Ernährungsformen können an Bord nicht berücksichtigt werden.

Termin und Preis

18.07.2026 - 29.07.2026

Preis pro Person

1.600,00 €

Anbieter: Bundeswehr-Sozialwerk e.V.

Preis pro Person

1.600,00 €

Unterkunft

Einfache Unterkunft mit je 4 Personen mit sep. Bad/Dusche/WC

Leistungen

- 9 Übernachtungen
- Kiteausrüstung wird gestellt
- Geschulte Betreuung
- Ausflüge und Aktivitäten

Hinweise

- **Anmeldeschluss: 12.01.2026**
- Eigene An-/Abreise
- Abholung ab Bahnhof Flensburg möglich
- Teilnehmende müssen selbst kochen, Verpflegung wird gestellt.
- Der Abschluss einer Auslandskrankenversicherung wird dringend empfohlen.

Termin und Preis

23.08.2026 - 02.09.2026

Preis pro Person

1.600,00 €

Anbieter: Bundeswehr-Sozialwerk e.V.

Deutschland / Steinhuder Meer / Mardorf

SURFERS PARADISE MARDORF

Nur 50 Meter vom Ufer des Steinhuder Meers entfernt liegt die Wassersportschule „Surfers Paradise“ – direkt am Strand und in unmittelbarer Nähe zum gemütlichen Hostel. Ob Kitesurfen, Windsurfen oder Stand-up-Paddling - hier haben Sie die Wahl! Und das Beste: Sie können jederzeit flexibel zwischen den Sportarten wechseln und so Ihren perfekten Tag auf dem Wasser gestalten. Ein professionelles und erfahrenes Trainingsteam begleitet Sie - ganz gleich, ob Sie Einsteiger sind oder Ihre Skills aufs nächste Level bringen möchten. Weitere Informationen unter: www.bundeswehr-sozialwerk.de



© mmphoto - stock.adobe.com



Deutschland / Nordsee

SYLT

Urlaub auf Sylt – das heißt: den Wind in den Haaren, die Sonne im Gesicht und das Surfbrett unterm Arm! Ob Anfänger oder Fortgeschrittene – hier sind alle willkommen, die das Meer lieben und die Wellen spüren wollen. Der weite, feinsandige Strand lädt nicht nur zum Surfen, sondern auch zum Entspannen, Sonnen und Chillen ein – ganz

in Ihrem persönlichen Rhythmus. Auf dem großzügigen Gelände der Unterkunft und in der abwechslungsreichen Umgebung gibt es jede Menge Freizeitmöglichkeiten – perfekt für aktive Tage und entspannte Abende. Weitere Informationen unter: www.bundeswehr-sozialwerk.de

© BreezeWorks - stock.adobe.com



Preis pro Person

1.400,00 €

Unterkunft

Mehrbettzimmer im Hostel
mit sep. Bad/Dusche/WC

Leistungen

- 10 Übernachtungen inkl. Vollpension
- Kosten für Kurse Kite-/Windsurfen und Stand-up-Paddling
- Geschulte Betreuung
- Ausflüge
- Attraktive Aktivitäten

Hinweise

- **Anmeldeschluss: 12.01.2026**
- Eigene An- und Abreise
- Die Reise findet zeitgleich mit der Jugendreise (13-17 J.) statt.
- Veranstalter: Kiteschule "Surfers Paradise"

Termin und Preis

18.07.2026 - 28.07.2026

Preis pro Person

1.400,00 €

Anbieter: Bundeswehr-Sozialwerk e.V.

Preis pro Person

2.000,00 €

Unterkunft

Mehrbettzimmer mit eig. Bad/Dusche/WC

Leistungen

- 14 Übernachtungen inkl. Vollpension
- Geschulte Betreuung
- Ausflüge
- Attraktive Freizeitgestaltung

Hinweise

- **Anmeldeschluss: 12.01.2026**
- Eigene An- und Abreise
- Die Freizeit findet zeitgleich mit der Jugendreise (13-17 J.) statt.

Termin und Preis

19.07.2026 - 02.08.2026

Preis pro Person

2.000,00 €

Anbieter: Bundeswehr-Sozialwerk e.V.



**Freunde profitieren:
10 % auf alle Reisen
von Camp Adventure.
Code beim
Sozialwerk anfordern!**

**AUSFÜHRLICHE INFORMATIONEN ZU DEN REISEN ENTNEHMEN SIE BITTE
DEN INTERNETSEITEN DER JEWEILS GENANNTEN ANBIETER.**



SOZIALWERK
DES AUSWÄRTIGEN AMTES
weltoffen und solidarisch

MITGLIEDSCHAFT IM REISENETZ E.V.

Reisenetz
Fachverband für Kinder- und Jugendreisen

OSTERFERIEN

Anmeldeschluss: 12.01.2026

	Anreise	Abreise	Freizeit	Ziel	Alter	Thema	Seite
März/April	28.03.26	04.04.26	Angelcamp für Jungs Barlin	Deutschland / Mecklenburg-Vorpommern / Barlin	8-16	Abenteuer	42
	28.03.26	04.04.26	Reiterhof Barlin	Deutschland / Mecklenburg-Vorpommern / Barlin	8-16	Reiterferien	41
	28.03.26	04.04.26	Reiterhof für Mädchen Spenge	Deutschland / Westfalen / Spenge	6-16	Reiterferien	41
	28.03.26	10.04.26	Spaß & Sprache St.Julian's	Malta / St. Julian's	14-17	Sprachreise	54
	29.03.26	11.04.26	Abenteuer-, Sport- & Kreativ-Camp Regen	Deutschland / Bayerischer Wald / Regen	7-17	Abenteuer	43
	29.03.26	11.04.26	Abenteuer-, Sport- & Kreativ-Camp Walsrode	Deutschland / Lüneburger Heide / Walsrode	7-17	Abenteuer	43
	29.03.26	04.04.26	Sprachcamp Englisch Mölln	Deutschland / Lauenburgische Seen / Mölln	10-15	Sprachreise	55
	29.03.26	11.04.26	Sprache & Sport direkt am Meer	Spanien / Barcelona	10-16	Sprachreise / Internat.Freizeit	53
	29.03.26	11.04.26	Sprachferien Englisch Amrum	Deutschland / Nordsee / Amrum	13-17	Sprachreise	55
	03.04.26	11.04.26	Skifahren Zell am See	Österreich / Zell am See	12-17	Skifreizeit	40
	04.04.26	11.04.26	Reiterferien Mimbach	Deutschland / Eifel / Mimbach	8-16	Reiterferien	41
	04.04.26	11.04.26	Reiterhof Barlin	Deutschland / Mecklenburg-Vorpommern / Barlin	8-16	Reiterferien	41
	04.04.26	11.04.26	Reiterhof für Mädchen Spenge	Deutschland / Westfalen / Spenge	6-16	Reiterferien	41
	06.04.26	11.04.26	Reiterhof für Mädchen Spenge - Kurzwoche -	Deutschland / Westfalen / Spenge	6-16	Reiterferien	41

SOMMERFERIEN

Anmeldeschluss: 12.01.2026

	Anreise	Abreise	Freizeit	Ziel	Alter	Thema	Seite
Juli	05.07.26	19.07.26	Sommerncamp Rügen	Deutschland / Rügen / Prora	9-14	Wasser & Meer	45
	10.07.26	24.07.26	Lake- & Natureclub Floda	Schweden / Floda	14-17	Internationale Freizeiten	51
	10.07.26	26.07.26	Sprachreise Englisch Bournemouth / Winchester	Großbritannien / Bournemouth - Winchester	14-17	Sprachreise	54
	10.07.26	26.07.26	Sprachurlaub an der Atlantikküste	Frankreich / Atlantik / Bayonne	16-17	Sprachreise	53
	11.07.26	25.07.26	Abentuercamp für Jungs Barlin	Deutschland / Mecklenburg-Vorpommern / Barlin	8-16	Abenteuer	42
	11.07.26	25.07.26	Multinationales Camp Polen	Polen / Rogowo	13-16	Internationale Freizeiten	47
	11.07.26	18.07.26	Reiterferien Mimbach	Deutschland / Eifel / Mimbach	8-16	Reiterferien	41
	11.07.26	25.07.26	Reiterhof Barlin	Deutschland / Mecklenburg-Vorpommern / Barlin	8-16	Reiterferien	41
	11.07.26	25.07.26	Sommer auf Burg Hohnstein	Deutschland / Burg Hohnstein	6-12	Abenteuer	42
	11.07.26	25.07.26	Wasserspaß im Spreewald	Deutschland / Spreewald / Lübben	9-14	Wasser & Meer	46
	12.07.26	25.07.26	Abentuer-, Sport- & Kreativ-Camp Regen	Deutschland / Bayerischer Wald / Regen	7-17	Abenteuer	43
	12.07.26	25.07.26	Abentuer-, Sport- & Kreativ-Camp Walsrode	Deutschland / Lüneburger Heide / Walsrode	7-17	Abenteuer	43
	12.07.26	25.07.26	Sprachcamp Englisch Bath	Großbritannien / Bath	10-15	Sprachreise	54
	12.07.26	18.07.26	Sprachcamp Englisch Mölln	Deutschland / Lauenburgische Seen / Mölln	10-15	Sprachreise	55
	12.07.26	25.07.26	Sprache & Sport direkt am Meer	Spanien / Barcelona	10-16	Sprachreise / Internat.Freizeit	53

SOMMERFERIEN

Anmeldeschluss: 12.01.2026

	Anreise	Abreise	Freizeit	Ziel	Alter	Thema	Seite
Juli	13.07.26	26.07.26	ICC Action, Sport & Spaß Tschechien	Tschechien / Bedrichov	15-17	Internationale Freizeiten	48
	17.07.26	26.07.26	Sommerspaß am Zeller See	Österreich / Zell am See	9-12	Internationale Freizeiten	49
	17.07.26	01.08.26	Zell am See & Caorle	Österreich / Zell am See & Italien / Caorle	14-17	Internationale Freizeiten	49
	18.07.26	01.08.26	Kanutour & Mittelmeerspaß Frankreich	Frankreich / Tarn / Espiguette	14-17	Internationale Freizeiten	51
	18.07.26	25.07.26	Reiterferien Mimbach	Deutschland / Eifel / Mimbach	8-16	Reiterferien	41
	18.07.26	01.08.26	Reiterhof für Mädchen Spenge	Deutschland / Westfalen / Spenge	6-16	Reiterferien	41
	18.07.26	29.07.26	Segeln auf der Ostsee	Deutschland / Dänische Ostsee	15-17	Wasser & Meer	44
	18.07.26	01.08.26	Strand & Meer DJH Dahme	Deutschland / Ostsee / Dahme	7-14	Wasser & Meer	45
	18.07.26	28.07.26	Surfers Paradise Mardorf	Deutschland / Steinhuder Meer / Mardorf	13-17	Wasser & Meer	46
	19.07.26	01.08.26	Abenteuer-, Sport- & Kreativ-Camp Walsrode	Deutschland / Lüneburger Heide / Walsrode	7-17	Abenteuer	43
	19.07.26	02.08.26	Sommer auf Sylt	Deutschland / Nordsee / Sylt	13-17	Wasser & Meer	44
	19.07.26	02.08.26	Sommercamp Rügen	Deutschland / Rügen / Prora	13-17	Wasser & Meer	45
	19.07.26	01.08.26	Sprachcamp Englisch & Sport Hachen	Deutschland / Sauerland / Hachen	10-16	Sprachreise	55
	19.07.26	25.07.26	Sprachcamp Englisch Mölln	Deutschland / Lauenburgische Seen / Mölln	10-15	Sprachreise	55
	19.07.26	01.08.26	Sprache & Sport direkt am Meer	Spanien / Barcelona	10-16	Sprachreise / Internat.Freizeit	53
	19.07.26	01.08.26	Sprachferien Englisch Amrum	Deutschland / Nordsee / Amrum	13-17	Sprachreise	55
	20.07.26	03.08.26	Binationales Camp Porto Potenza	Italien / Porto Potenza	14-17	Internationale Freizeiten	48
	21.07.26	04.08.26	Feriencamp Medulin/Kroatien	Kroatien / Medulin	14-17	Internationale Freizeiten	50
	24.07.26	08.08.26	Sommerspaß am Zeller See	Österreich / Zell am See	12-15	Internationale Freizeiten	49
	24.07.26	09.08.26	Sprachreise Englisch Bournemouth / Winchester	Großbritannien / Bournemouth - Winchester	14-17	Sprachreise	54
	24.07.26	09.08.26	Sprachurlaub an der Atlantikküste	Frankreich / Atlantik / Bayonne	16-17	Sprachreise	53
	24.07.26	08.08.26	Zell am See & Caorle	Österreich / Zell am See & Italien / Caorle	14-17	Internationale Freizeiten	49
	25.07.26	08.08.26	Abenteuercamp für Jungs Berlin	Deutschland / Mecklenburg-Vorpommern / Berlin	8-16	Abenteuer	42
	25.07.26	08.08.26	Reiterhof Berlin	Deutschland / Mecklenburg-Vorpommern / Berlin	8-16	Reiterferien	41
	26.07.26	08.08.26	Abenteuer-, Sport- & Kreativ-Camp Regen	Deutschland / Bayerischer Wald / Regen	7-17	Abenteuer	43
	26.07.26	08.08.26	Sprachcamp Englisch Bath	Großbritannien / Bath	10-15	Sprachreise	54
	26.07.26	08.08.26	Sprache & Sport direkt am Meer	Spanien / Barcelona	10-16	Sprachreise / Internat.Freizeit	53
August	01.08.26	15.08.26	Reiterhof für Mädchen Spenge	Deutschland / Westfalen / Spenge	6-16	Reiterferien	41
	02.08.26	15.08.26	Abenteuer-, Sport- & Kreativ-Camp Walsrode	Deutschland / Lüneburger Heide / Walsrode	7-17	Abenteuer	43
	02.08.26	16.08.26	Sommercamp Rügen	Deutschland / Rügen / Prora	9-13	Wasser & Meer	45
	02.08.26	15.08.26	Sprachcamp Englisch & Sport Hachen	Deutschland / Sauerland / Hachen	10-16	Sprachreise	55
	02.08.26	15.08.26	Sprache & Sport direkt am Meer	Spanien / Barcelona	10-16	Sprachreise / Internat.Freizeit	53
	02.08.26	15.08.26	Sprachferien Englisch Amrum	Deutschland / Nordsee / Amrum	13-17	Sprachreise	55
	03.08.26	17.08.26	Lake- & Natureclub Floda	Schweden / Floda	14-17	Internationale Freizeiten	51
	07.08.26	21.08.26	Sommer in der Toscana	Italien / Toscana / Le Marze	14-17	Wasser & Meer	50
	07.08.26	23.08.26	Sprachreise Englisch Bournemouth	Großbritannien / Bournemouth	14-17	Sprachreise	54
	07.08.26	23.08.26	Sprachurlaub an der Atlantikküste	Frankreich / Atlantik / Bayonne	16-17	Sprachreise	53
	08.08.26	22.08.26	Abenteuercamp für Jungs Berlin	Deutschland / Mecklenburg-Vorpommern / Berlin	8-16	Abenteuer	42
	08.08.26	22.08.26	Reiterhof Berlin	Deutschland / Mecklenburg-Vorpommern / Berlin	8-16	Reiterferien	41
	09.08.26	22.08.26	Abenteuer-, Sport- & Kreativ-Camp Regen	Deutschland / Bayerischer Wald / Regen	7-17	Abenteuer	43
	09.08.26	22.08.26	Abenteuer-, Sport- & Kreativ-Camp Walsrode	Deutschland / Lüneburger Heide / Walsrode	7-17	Abenteuer	43
	09.08.26	22.08.26	Sprachcamp Englisch Bath	Großbritannien / Bath	10-15	Sprachreise	54
	09.08.26	22.08.26	Sprache & Sport direkt am Meer	Spanien / Barcelona	10-16	Sprachreise / Internat.Freizeit	53
	14.08.26	28.08.26	Feriencamp Loombardsijde/Belgien	Belgien / Loombardsijde	15-17	Internationale Freizeiten	47
	15.08.26	29.08.26	Lake- & Natureclub Floda	Schweden / Floda	14-17	Internationale Freizeiten	51
	15.08.26	29.08.26	Reiterhof für Mädchen Spenge	Deutschland / Westfalen / Spenge	6-16	Reiterferien	41
	16.08.26	29.08.26	Abenteuer-, Sport- & Kreativ-Camp Walsrode	Deutschland / Lüneburger Heide / Walsrode	7-17	Abenteuer	43
	16.08.26	29.08.26	Sprache & Sport direkt am Meer	Spanien / Barcelona	10-16	Sprachreise / Internat.Freizeit	53
	22.08.26	29.08.26	Reiterferien Mimbach	Deutschland / Eifel / Mimbach	8-16	Reiterferien	41
	23.08.26	05.09.26	Abenteuer-, Sport- & Kreativ-Camp Regen	Deutschland / Bayerischer Wald / Regen	7-17	Abenteuer	43
	23.08.26	05.09.26	Abenteuer-, Sport- & Kreativ-Camp Walsrode	Deutschland / Lüneburger Heide / Walsrode	7-17	Abenteuer	43
	23.08.26	05.09.26	Sprachcamp Englisch Bath	Großbritannien / Bath	10-15	Sprachreise	54

HERBSTFERIEN / SILVESTER

Anmeldeschluss: 12.01.2026

	Anreise	Abreise	Freizeit	Ziel	Alter	Thema	Seite
Oktober / Silvester	10.10.26	23.10.26	Spaß & Sprache St.Julian's	Malta / St. Julian's	14-17	Sprachreise	54
	17.10.26	24.10.26	Angelcamp für Jungs Berlin	Deutschland / Mecklenburg-Vorpommern / Berlin	8-16	Abenteuer	42
	17.10.26	24.10.26	Reiterferien Mimbach	Deutschland / Eifel / Mimbach	8-16	Reiterferien	41
	17.10.26	24.10.26	Reiterhof Berlin	Deutschland / Mecklenburg-Vorpommern / Berlin	8-16	Reiterferien	41
	17.10.26	24.10.26	Reiterhof für Mädchen Spenge	Deutschland / Westfalen / Spenge	6-16	Reiterferien	41
	18.10.26	31.10.26	Abenteuer-, Sport- & Kreativ-Camp Walsrode	Deutschland / Lüneburger Heide / Walsrode	7-17	Abenteuer	43
	18.10.26	24.10.26	Sprachcamp Englisch Mölln	Deutschland / Lauenburgische Seen / Mölln	10-15	Sprachreise	55
	24.10.26	31.10.26	Reiterhof Berlin	Deutschland / Mecklenburg-Vorpommern / Berlin	8-16	Reiterferien	41
	24.10.26	31.10.26	Reiterhof für Mädchen Spenge	Deutschland / Westfalen / Spenge	6-16	Reiterferien	41
	26.12.26	04.01.27	Ski- & Silvesterfreizeit 2026 / 2027	Österreich / Salzburger Land / Wagrain	12-17	Skifreizeit	40

Österreich / Salzburger Land / Zell am See

SKI- UND SNOWBOARDFREIZEIT

Ostern
202612 – 17
Jahre

- Nur wenige Skischuhschritte von der Talstation der Schmittenhöhe entfernt
- Ski- & Boardverleih direkt am Haus

Der Club Kitzsteinhorn liegt, umgeben vom Nationalpark Hohe Tauern, im Salzburger Land zwischen Zell am See und Kaprun. Mit mehr als 3.000 Metern ist es Salzburgs höchstgelegenes Skigebiet und bietet mit seinen traumhaften Pisten, spektakulären Free-Ride-Routen und Snowparks alpinen Hochgenuss. Auch Snowboardfans werden von den zahlreichen Skipisten begeistert sein. Die herrlichen Berggipfel im großen Skigebiet Kitzsteinhorn und Schmittenhöhe laden dazu ein, eine tolle Ferienfrei-

zeit zu erleben. Zum Abschluss der Skitage bietet der Club Kitzsteinhorn genug Möglichkeiten, die Skifreizeit abseits der Pisten abwechslungsreich zu gestalten. Das Betreuerteam stellt ein Rahmenprogramm auf, sodass mit Sicherheit keine Langeweile aufkommt. Weitere Informationen unter: www.bundeswehr-sozialwerk.de



Unterkunft

Club Kitzsteinhorn
Mehrbettzimmer mit Bad/Dusche/WC

Leistungen

- 8 Übernachtungen inkl. Vollpension
- Hin-/Rückfahrt im modernen Reisebus ab Düsseldorf (Nachtfahrten)
- Skipass
- Geschulte Betreuung
- Ausflüge und attraktive Freizeitgestaltung

Hinweise

- Für Anfänger, Fortgeschrittene und Profis geeignet.
- Ski-/Snowboardausrüstung und Helm notwendig, Anmietung vor Ort gegen Gebühr möglich.
- Fahrtroute mit Zustiegsorten wird festgelegt, sobald der Teilnehmerkreis feststeht.
- Die Freizeit findet zeitgleich mit der Themenreise für Junge Leute (18-25 Jahre) statt.

Preise

Grundpreis 1.100,00 €
Eigenanteil zwischen 330,00 € - 1.045,00 €

Termin

03.04.2026 - 11.04.2026

Anbieter: Bundeswehr-Sozialwerk e.V.

Österreich / Salzburger Land / Zell am See

SILVESTER 2026 / 2027

Silvester
2026/202712 – 17
Jahre

- Silvesterparty
- Skipisten direkt am Hotel
- Modernes Jugendhotel

Den Winterurlaub und Silvester im Schnee mit jungen Leuten im Salzburger Land verbringen. Bei der Skifreizeit sind Anfänger, Fortgeschrittene und Profis willkommen. Gleich vor der Haustür warten top präparierte Pisten auf die Teilnehmenden. Moderne Beschneigungsanlagen sorgen für Schneesicherheit. Eine großartige Silvesterparty rundet den Urlaub im Schnee ab. Weitere Informationen unter: www.bundeswehr-sozialwerk.de



Unterkunft

Club Kitzsteinhorn
Mehrbettzimmer mit Bad/Dusche/WC

Leistungen

- 8 Übernachtungen inkl. Vollpension
- Hin-/Rückfahrt im modernen Reisebus ab Düsseldorf (Nachtfahrten)
- Silvesterparty
- Skipass & Skiunterricht
- Ausflüge und Aktivitäten
- Geschulte Betreuung

Hinweise

- **Anmeldeschluss: 30.07.2026**
- Fahrtroute mit Zustiegsorten wird festgelegt, sobald der Teilnehmerkreis feststeht.
- Ski-/Snowboardausrüstung und Helm notwendig, Anmietung vor Ort gegen Gebühr möglich.
- Die Freizeit findet zeitgleich mit der Themenreise Junge Leute (18-25 Jahre) statt.

Preise

Grundpreis 1.280,00 €
Eigenanteil zwischen 384,00 € - 1.216,00 €

Termin

26.12.2026 - 04.01.2027

Anbieter: Bundeswehr-Sozialwerk e.V.

Deutschland / Ostwestfalen / Spenge

REITERFERIEN FÜR MÄDCHEN

Der Reiterhof Wortmann befindet sich in einer malerischen Landschaft, nur etwa 10 Kilometer von Bielefeld entfernt. Gemeinsam mit den Betreuerinnen werden aufregende Ausflüge und Ausritte unternommen. Das abwechslungsreiche Freizeitprogramm wird durch Nachtwanderungen, unterhaltsame Reiterhof-Rallies und gesellige Abende am Lagerfeuer ergänzt. Neben der sportlichen Weiterentwicklung stehen der Spaß und die Si-

cherheit stets im Vordergrund. Ein Schwimmbad steht allen zur Abkühlung zur Verfügung. Weitere Informationen unter: www.reiterhof-wortmann.de

Termine

Ostern

28.03.2026 - 04.04.2026

04.04.2026 - 11.04.2026

06.04.2026 - 11.04.2026

Sommer

18.07.2026 - 01.08.2026

01.08.2026 - 15.08.2026

15.08.2026 - 29.08.2026

Herbst

17.10.2026 - 24.10.2026

24.10.2026 - 31.10.2026

6 – 16
Jahre

Preis pro Person

ab 135,00 €

Unterkunft

Mehrbettzimmer mit sep. Bad/Dusche/WC

Leistungen

- 7/14 Übernachtungen inkl. Vollpension
- 2 Reitstunden täglich
- Freizeitprogramm und Ausflüge
- Geschulte Betreuung

Hinweise

- Eigene An- und Abreise

Preise

Grundpreis Woche/Ostern & Herbst 450,00 €

Grundpreis Woche/Sommer 495,00 €

Eigenanteil zwischen 135,00 € - 427,50 €

Anbieter: Reiterhof Wortmann

Deutschland / Mecklenburg-Vorpommern / Barlin

REITERHOF IN BARLIN

Das malerische Dorf Barlin ist eingebettet in eine idyllische Landschaft mit endlosen, sandigen Reitwegen. Neben zwei Reitstunden pro Tag sorgt das engagierte Betreuer-Team für ein abwechslungsreiches Freizeitprogramm, das Nachtwanderungen, Ausflüge, Bastel- und Grillabende umfasst. Die Wiesen rund um das Haus bieten die Möglichkeit,

mit den Mitreisenden Basketball, Volleyball oder Fußball zu spielen. Das hauseigene Schwimmbad bietet eine nette Abwechslung. Weitere Informationen unter: www.feriendorf-barlin.de

Termine

Ostern

28.03.2026 - 04.04.2026

04.04.2026 - 11.04.2026

Sommer

11.07.2026 - 25.07.2026

25.07.2026 - 08.08.2026

08.08.2026 - 22.08.2026

Herbst

17.10.2026 - 24.10.2026

24.10.2026 - 31.10.2026



© Alte Schule Barlin

8 – 16
Jahre

Preis pro Person

ab 135,00 €

Unterkunft

Reithotel „Alte Schule Barlin“

Mehrbettzimmer mit Bad/Dusche/WC

Leistungen

- 7/14 Übernachtungen inkl. Vollpension
- 2 Reitstunden täglich
- Ausflüge und attraktives Freizeitprogramm
- Geschulte Betreuung

Hinweise

- Eigene An- und Abreise
- Transfer vom/zum Bahnhof Demmin nach Absprache mit dem Veranstalter möglich.

Preise

Grundpreis/Woche 450,00 €

Eigenanteil zwischen 135,00 € - 427,50 €

Anbieter: Alte Schule Barlin

Deutschland / Eifel / Mimbach

FERIEN AUF DEM REITERHOF

Ferien auf dem Reiterhof in der Eifel – für Neulinge und Fortgeschrittene. Genießt sanfte Einsteigerstunden und sichere Geländewanderungen. Täglich Reitstunden, Stallarbeit und Pferdepflege sind garantiert. Spannende Aktivitäten, Schwimmen im hauseigenen Hallenbad und Ausflüge stehen auf dem vielseitigen Programm. Ideal für eine abwechslungsreiche Woche mit Pferden! Weitere Informationen unter: www.bundeswehr-sozialwerk.de

Termine

Ostern

04.04.2026 - 11.04.2026

Sommer

11.07.2026 - 18.07.2026

18.07.2026 - 25.07.2026

22.08.2026 - 29.08.2026

Herbst

17.10.2026 - 24.10.2026



© Alte Schule Barlin Pferde

8 – 16
Jahre

Preis pro Person

ab 195,00 €

Unterkunft

Mehrbettzimmer mit Bad/Dusche/WC

Leistungen

- 7 Übernachtungen inkl. Vollpension
- Täglicher Reitunterricht
- Geschulte Betreuung
- Ausflüge und attraktive Freizeitgestaltung

Hinweise

- Eigene An- und Abreise
- Preise können nach Reisezeitraum variieren

Preise

Grundpreis/Woche 650,00 €

Eigenanteil zwischen 195,00 € - 617,50 €

Anbieter: Bundeswehr-Sozialwerk e.V.

Deutschland / Mecklenburg-Vorpommern / Berlin

ABENTEUER- / ANGELCAMP FÜR JUNGS

8 – 16
Jahre

- Kanu- und Floßfahrten
- Waldhüttenbau und Erlebnistouren
- Schwimmbad auf dem großzügigen Freizeitgelände

Lust auf „Überlebenstraining“ und viel Bewegung in der Natur Mecklenburg-Vorpommerns? Wald-erlebnistouren, Floß- und Waldhüttenbau sowie Angelkurse (Ostern und Herbst) stehen auf dem vielseitigen Programm. Spannende Entdeckungstouren auf dem Fluss „Peene“ erwarten

Dich. Du übernachtet gemeinsam mit den Teilnehmern im „Scheunehotel“. Ein Schwimmbad lädt zum Badespaß ein und ein Spiel- und ein Bolzplatz stehen zur Freizeitgestaltung zur Verfügung. Weitere Informationen unter: www.feriendorf-barlin.de

© Alte Schule Berlin



Preis pro Person

ab 135,00 €

Unterkunft

„Scheunehotel“

Mehrbettzimmer mit sep. Dusche/WC

Leistungen

- 7/14 Übernachtungen inkl. Vollpension
- Ausflüge und attraktives Freizeitprogramm
- Geschulte Betreuung

Hinweise

- Eigene An- und Abreise
- Transfer vom/zum Bahnhof Demmin nach Absprache mit dem Veranstalter möglich.

Preise

Grundpreis/Woche 450,00 €
Eigenanteil zwischen 135,00 € - 427,50 €

Termine

Ostern (nur Angelcamp)

28.03.2026 – 04.04.2026

Sommer (nur Abenteuercamps)

11.07.2026 – 25.07.2026

25.07.2026 – 08.08.2026

08.08.2026 – 22.08.2026

Herbst (nur Angelcamp)

17.10.2026 – 24.10.2026

Anbieter: Alte Schule Berlin

Deutschland / Sächsische Schweiz / Burg Hohnstein

SOMMER AUF BURG HOHNSTEIN

6 – 12
Jahre

- Ferien auf einer mittelalterlichen Burg
- Besuch des Elbe-Freizeitlandes
- Ausflug zur berühmten Felsenbühne Rathen

Auf der mittelalterlichen Burganlage Hohnstein mit Aussichtsturm, Burgarten und Museum unternimmst Du eine Zeitreise zu den tapferen Rittern und den faszinierenden Zauberern. Ritterspiele erwarten Dich ebenso wie Tischtennis und Fußball. Eine Kletterwand im Sportpavillon steht zur Verfügung. Abenteuer, Spiel &

Spaß machen Dir die Ferienzeit unvergesslich! Die Burg Hohnstein liegt unmittelbar am Nationalpark Sächsische Schweiz und in der Nähe der Bastei auf einem Felssporn über dem romantischen Polenztal und der kleinen Stadt Hohnstein. Weitere Informationen unter: www.bundeswehr-sozialwerk.de

©Loïc Francois - stock.adobe.com



Preis pro Person

ab 324,00 €

© LianeM - Fotolia



Unterkunft

Burg Hohnstein

Mehrbettzimmer mit sep. Dusche und WC

Leistungen

- 14 Übernachtungen inkl. Vollpension
- Ausflüge
- Attraktive Freizeitgestaltung
- Geschulte Betreuung

Hinweise

- Eigene An- und Abreise

Preise

Grundpreis 1.080,00 €
Eigenanteil zwischen 324,00 € - 1.026,00 €

Termin

11.07.2026 – 25.07.2026

Anbieter: Bundeswehr-Sozialwerk e.V.

Freunde
profitieren: 10 %
auf alle Reisen von
Camp Adventure
Code in der
Geschäftsstelle des
Sozialwerks
anfordern!

Preis pro Person

ab 141,74 €

Deutschland / Bayerischer Wald oder Lüneburger Heide CAMP ADVENTURE REGEN / WALSRODE

7 –12 Jahre
Junior

12 –16 Jahre
Senior

15 –17 Jahre
Senior Plus

Regen / Bayerischer Wald

Abenteuer und Sport erwarten Dich im Camp Regen im Bayerischen Wald. Das Camp liegt direkt am Fluss „Schwarzer Regen“ und in unmittelbarer Nachbarschaft zum Freibad. Das Freizeitprogramm mit Kanu-, Kajakfahren, Klettern und die ausgezeichneten Sportanlagen vor Ort sind eine Garantie für einen tollen Urlaub! Weitere Informationen unter: www.campadventure.de

Zusätzliche Kurse stehen gegen Aufpreis zur Verfügung:

- | | |
|---|---------------|
| • Schwimmkurse: | |
| Anfänger / Fortgeschrittene | 125 € / 95 € |
| • Deutsch-/Englisch-Classic | 195 € / 140 € |
| • Englisch TOEFL (nur 2 Wochen buchbar) | 195 € |
| • Survival | 75 € |
| • Kletterkurs / 12-16 J. | 120 € |
| • Skaten inkl. Ausrüstung | 75 € |
| • Weltraumforschung | 180 € |
| • Husky | 90 € |

Walsrode / Lüneburger Heide

Das Camp befindet sich in einem Waldstück in ländlicher Gegend, in der Nähe der kleinen Stadt Walsrode – im Herzen der Lüneburger Heide. Das großzügige Areal grenzt direkt an einen Badensee. Wer Sport & Kreatives und Spannendes erleben will und Lust auf abwechslungsreiche Aktivitäten hat, der ist in diesem Camp genau richtig. Lustige Spiele oder Schwimmen im Badensee sowie interessante hinzubuchbare Kurse, ganz nach persönlichem Geschmack und Interessen, stehen auf dem Programm. Weitere Informationen unter: www.campadventure.de

Zusätzliche Kurse stehen gegen Aufpreis zur Verfügung:

- | | |
|--------------------------------|--------------|
| • Deutsch - / Englisch-Classic | 125 € / 95 € |
| • Survival | 75 € |
| • Husky | 90 € |
| • Fussball | 80 € |
| • Tanzen | 75 € |
| • Weltraumforschung | 180 € |
| • Angeln / 12-16 J. | 95 € |
| • Rettungsschwimmen / 12-16 J. | 95 € |
| • Reiten | 135 € |

Unterkunft

Regen

Zeltdorf (6-7-Personenzelt/Holzfußboden)

Tiny House 130 €/Woche

Mehrbettzimmer BLSV Camp 145 €/Woche
mit sep. Bad/Dusche/WC

Walsrode

Zeltdorf (6-7-Personenzelt/Holzfußboden)

Hütte/Mehrbettzimmer 145 €/Woche
mit sep. Bad/Dusche/WC

Leistungen

- 6/13 Übernachtungen inkl. Vollpension
- Geschulte Betreuung
- Ausflüge und attraktive Freizeitgestaltung

Hinweise

- Eigene An- und Abreise
- Campsprache: Deutsch / Englisch
- Kurse, Unterbringung und Zusatzleistungen sind bei der Anmeldung anzugeben.
- Kursangebote variieren je nach Reisezeit.
- Einwöchige Buchungen teilweise möglich.

Termine

Ostern	Herbst (nur Walsrode)
29.03.26 - 11.04.26	18.10.26 - 31.10.26

Sommer

12.07.2026 - 25.07.2026
19.07.2026 - 01.08.2026 (nur Walsrode)
26.07.2026 - 08.08.2026 (nur Regen)
02.08.2026 - 15.08.2026 (nur Walsrode)
09.08.2026 - 22.08.2026
16.08.2026 - 29.09.2026 (nur Walsrode)
23.08.2026 - 05.09.2026

Preise

Grundpreis ab 472,50 €
Eigenanteil zwischen 141,74 € - 988,24 €
zzgl. Aufpreis für Kurse + Extras

Anbieter: Camp Adventure e.K.



Deutschland / Sylt / Rantum

SYLT

13 – 17
Jahre

- Entspannen an langen Sandstränden
- Surfen in den Wellen der Nordsee
- Outdoor- Aktivitäten in der Sylter Natur

Wellenreiten auf Sylt und auf einem Surfbrett das Meer erleben! Anfänger und Fortgeschrittene sind hier herzlich willkommen. Verbringe Deine Ferien an den langen Sandstränden auf Sylt, die zum Baden, Surfen, Chillen und Sonnenbaden einladen. Das großzügige Gelände der Unterkunft bietet Dir und den anderen Teilnehmenden einen Fußballplatz, ein Basketballfeld sowie einen Sandvolleyballplatz und Outdoor-Tischtennisplatten. Lange weile kommt hier sicher nicht auf! Weitere Informationen unter: www.bundeswehr-sozialwerk.de



Deutschland / Ostsee

SEGELN AUF DER OSTSEE

15 – 17
Jahre

- Urlaub auf dem Segelschiff
- Mitglied der Mannschaft
- Segeltörn entlang der dänischen Inseln

Im Mittelpunkt dieser 11-tägigen Seereise steht - abhängig von Wind und Wetter - die Fahrt entlang der dänischen Inseln auf der Ostsee auf dem Programm. Du bist kein Passagier dieses Törns, sondern Teil der Mannschaft und musst ab und zu auch Borddienste übernehmen. Sei es „Wache gehen“, Segel setzen, Mitarbeit in der Kombüse oder „Rein-Schiff“ machen. In der zentral gelegenen Kombüse nimmst Du gemeinsam mit den anderen Mitreisenden die Mahlzeiten ein. Die Vermittlung von seemännischen Grundkenntnissen steht

ebenfalls auf der Tagesordnung. Du schläfst in Kammern mit festen Kojen. Sanitäre Anlagen stehen in ausreichender Anzahl zur Verfügung. Zur Ausstattung des Schiffes gehören neben den vorgeschriebenen Sicherheitseinrichtungen auch Radar, Seefunksprechanlage und Echolot. Lebensmittelunverträglichkeiten oder besondere Ernährungsformen können leider nicht berücksichtigt werden. Medizinisches Personal ist nicht mit an Bord. Weitere Informationen unter: www.bundeswehr-sozialwerk.de



Foto: Seute Deern

Preis pro Person

ab 570,00 €

Unterkunft

ADS Schullandheim
Mehrbettzimmer mit Waschbecken/WC;
Duschen befinden sich im Gebäude

Leistungen

- 14 Übernachtungen inkl. Vollpension
- Geschulte Betreuung
- Ausflüge
- Attraktive Freizeitgestaltung

Hinweise

- Eigene An- und Abreise
- Anreise mit der Deutschen Bahn möglich.
- Das Betreuerteam des Bundeswehr-Sozialwerks reist mit dem Zug an, daher streckenweise Betreuung möglich.
- Die Freizeit findet zeitgleich mit der Themenreise Junge Leute (18-25 Jahre) statt.

Preise

Grundpreis 1.900,00 €
Eigenanteil zwischen 570,00 € - 1.805,00 €

Termin

19.07.2026 – 02.08.2026

Anbieter: Bundeswehr-Sozialwerk e.V.

Preis pro Person

ab 420,00 €

Unterkunft

Segelschiff „Amphitrite“
Kammern mit festen Kojen

Leistungen

- 11 Übernachtungen auf dem Segelschiff inkl. Vollpension
- Geschultes Fachpersonal
- Ausflüge und Aktivitäten

Hinweise

- Eigene Anreise nach Wismar
- Eigene Abreise ab Eckernförde
- Die Freizeit findet zeitgleich mit der Themenreise Junge Leute (18-25 Jahre) statt.
- Lebensmittelunverträglichkeiten und besondere Ernährungsformen können an Bord nicht berücksichtigt werden.

Preise

Grundpreis 1.400,00 €
Eigenanteil zwischen 420,00 € - 1.330,00 €

Termin

18.07.2026 – 29.07.2026

Anbieter: Bundeswehr-Sozialwerk e.V.

Deutschland / Insel Rügen / Prora

SOMMERCAMP RÜGEN

9 – 17
Jahre

- Lange Sandstrände
- Top Strandlage
- Kletterparadies Rügen

Die ideale Lage unmittelbar am Strand und der feine Sand machen diesen Ort perfekt für einen erlebnisreichen und zugleich entspannten Urlaub. Auf Deutschlands größter und schönster Insel laden kilometerlange Strände zu vielfältigen Aktivitäten ein – ob Surfen, Schwimmen oder Bootfahren. Kajaks und Stand-Up-Paddling-Boards stehen bereit, wer es ruhiger mag, genießt einfach die Sonne und das Meeresrauschen. Auch im Camp selbst wird einiges geboten: Tischtennis, Kicker und eine Slackline sorgen für Abwechslung. Ein besonderes Highlight ist der Besuch im nahegelegenen Kletterparadies mit 13 spannenden Parcours und 17 Seilbahnen. Ein weiteres unvergessliches Erlebnis ist der Besuch der berühmten Störtebeker Festspiele. Weitere Informationen unter: www.bundeswehr-sozialwerk.de



Deutschland / Ostsee / Dahme

STRAND & MEER AN DER OSTSEE

7 – 14
Jahre

- Lange Sandstrände
- Spaßbad Ostseetherme Timmendorf
- Ausflug Hansa-Park

Direkt am Ostseestrand in Dahme liegt das Ziel dieser Ferienfreizeit. Die langen Sandstrände der Lübecker Bucht laden zum Baden und Bau von Sandburgen ein. Die Jugendherberge in Dahme liegt in unmittelbarer Nähe zum Ostseestrand und bietet ein tolles Außengelände an. Tischtennisplatten, Kicker und ein Spielplatz stehen für eine abwechslungsreiche Freizeitgestaltung zur Verfügung. Strandwanderungen und ein Besuch im Spaßbad an der Ostsee dürfen auch nicht fehlen. Höhepunkte sind der Besuch der Karl-May-Festspiele in Bad Segeberg, des Sea-Life-Centers in Travemünde oder ein Ausflug in den Hansa-Park. Weitere Informationen findest Du unter: www.bundeswehr-sozialwerk.de



Preis pro Person

ab 360,00 €

© Campingpark Prora



Unterkunft

Blockhäuser mit 4 Betten
Waschhaus mit Dusche/Bad/WC

Leistungen

- 14 Übernachtungen inkl. Vollpension
- Hin-/Rückfahrt im modernen Reisebus
 - 05.07.2026 ab Strausberg über Berlin
 - 19.07.2026 ab Hannover
 - 02.08.2026 ab Düsseldorf
- Ausflüge und Freizeitprogramm
- Geschulte Betreuung

Hinweise

- Fahrtroute mit Zustiegsorten wird festgelegt, sobald der Teilnehmerkreis der Freizeiten feststeht.

Preise

Grundpreis 1.200,00 €
Eigenanteil zwischen 360,00 € - 1.140,00 €

Termine

9-14 Jahre 05.07.2026 – 19.07.2026
13-17 Jahre 19.07.2026 – 02.08.2026
9-13 Jahre 02.08.2026 – 16.08.2026

Anbieter: Bundeswehr-Sozialwerk e.V.

Preis pro Person

ab 447,00 €



Beispielbild

© Vera - stock.adobe.com

Unterkunft

DJH Dahme
Mehrbettzimmer mit Bad/Dusche/WC

Leistungen

- 14 Übernachtungen inkl. Vollpension
- Hin-/Rückfahrt im mod. Reisebus ab Hannover
- Abwechslungsreiches Freizeitprogramm
- Ausflüge
- Geschulte Betreuung

Hinweise

- Fahrtroute mit Zustiegsorten wird festgelegt, sobald der Teilnehmerkreis feststeht.

Preise

Grundpreis 1.490,00 €
Eigenanteil zwischen 447,00 € - 1.415,00 €

Termin

18.07.2026 – 01.08.2026

Anbieter: Bundeswehr-Sozialwerk e.V.

Deutschland / Spreewald / Lübben

WASSERSPASS & ABENTEUER

9 – 14
Jahre

- Wakeboarden und Wasserski
- Ausflug Tropical Island
- Besuch Kletterpark

Ob Wasserski, Wakeboard, Baden in der Spree oder ein Ausflug ins Tropical Island – hier ist alles möglich. Sichere Schwimmkenntnisse sind Voraussetzung für diese Freizeit. Direkt an der Hauptspreewald und am Rand des Ortes Lübben liegt die Jugendherberge, umgeben von Wiesen und Feldern. Der Spreewald ist ein UNESCO-Biosphärenreservat und perfekt für Naturliebhaber. Die Jugendherberge bietet einen guten Startpunkt für Erkundungen im Ober- oder Unterspreewald. Nicht nur Wasserwanderer finden hier ideale Bedingungen. Die Skatingstrecke beginnt direkt vor dem Haus, und Radfahrer sowie Wanderer starten von dort aus zu ihren Erlebnistouren. Weitere Informationen unter: www.bundeswehr-sozialwerk.de



Beispielbild

Preis pro Person

ab 330,00 €

Unterkunft

Jugendherberge Lübben
Mehrbettzimmer mit sep. Dusche/WC

Leistungen

- 14 Übernachtungen inkl. Vollpension
- Abwechslungsreiches Freizeitprogramm
- Ausflüge
- Geschulte Betreuung

Hinweise

- Eigene An- und Abreise
- Sichere und gute Schwimmkenntnisse sind Voraussetzung für die Teilnahme.

Preise

Grundpreis 1.100,00 €

Eigenanteil zwischen 330,00 € - 1.045,00 €

Termin

11.07.2026 – 25.07.2026

Anbieter: Bundeswehr-Sozialwerk e.V.

Deutschland / Steinhuder Meer / Mardorf

SURFERS PARADISE MARDORF

13 – 17
Jahre

- Windsurfen, Kitesurfen, Stand-up-Paddling & Segeln
- Abenteuer am Steinhuder Meer
- Naturpark mit direktem Wasserzugang

Nur 50 Meter vom Ufer des Steinhuder Meers entfernt liegt die Wassersportschule „Surfers Paradise – direkt am Strand und in unmittelbarer Nähe zum gemütlichen Hostel. Ob Kitesurfen, Windsurfen oder Stand-up-Paddling - hier hast Du die Wahl! Und das Beste: Du kannst jederzeit flexibel zwischen den Sportarten wechseln und so Deinen perfekten Tag auf dem Wasser gestalten. Ein professionelles und erfahrenes Trainingsteam begleitet Dich - ganz gleich ob, Du Einsteiger bist oder Deine Skills aufs nächste Level bringen möchtest. Weitere Informationen unter: www.bundeswehr-sozialwerk.de



© Volodymyr Herasymov - stock.adobe.com



Preis pro Person

ab 360,00 €

Unterkunft

Mehrbettzimmer mit sep. Bad/Dusche/WC

Leistungen

- 10 Übernachtungen inkl. Vollpension
- Kosten der einzelnen Kurse
- Geschulte Betreuung
- Ausflüge
- Attraktive Aktivitäten

Hinweise

- Eigene An- und Abreise
- Die Reise findet zeitgleich mit der Themenreise Junge Leute (18-25 Jahre) statt.

Preise

Grundpreis 1.200,00 €

Eigenanteil zwischen 360,00 € - 1.140,00 €

Termin

18.07.2026 – 28.07.2026

Anbieter: Bundeswehr-Sozialwerk e.V.

Polen / Rogowo

MULTINATIONALES CAMP POLEN

14 – 17
Jahre

- Wasserspaß im Aquapark
- Besuch Kletterpark in Mrzezyno
- Städteausflug mit Bootstour & Hafenrundgang

Du möchtest deine Ferien am Meer verbringen, neue Kulturen kennenlernen und internationale Freundschaften schließen? Dann ist unser Jugendcamp in Rogowo an der polnischen Ostseeküste die ideale Wahl für Dich. Gemeinsam mit Jugendlichen aus verschiedenen europäischen Ländern verbringst Du eine abwechslungsreiche Zeit direkt am Strand. Das Programm bietet eine ausgewogene Mischung aus Sport, Freizeitaktivitäten, Ausflügen und Erholung. Ein besonderes Plus: Durch den Austausch mit den anderen Teilnehmenden verbesserst Du spielerisch deine Englischkenntnisse – ganz ohne Schulstress, dafür mit jeder Menge Spaß. Ob bei gemeinsamen Lagerfeuerabenden, sportlichen Aktivitäten oder einfach beim Entspannen in der Gruppe – hier erwartet Dich ein unvergesslicher Sommer voller neuer Eindrücke und Begegnungen. Weitere Informationen unter: www.bundeswehr-sozialwerk.de



Preis pro Person

ab 510,00 €

Unterkunft

Mehrbettzimmer mit Einzelbetten
mit sep. Bad/Dusche/WC

Leistungen

- 14 Übernachtungen inkl. Vollpension (Mittagessen teilw. als Lunchpaket)
- Hin-/Rückfahrt im mod. Reisebus ab Berlin
- Ausflüge und attraktive Freizeitgestaltung
- Geschulte Betreuung

Hinweise

- Campsprache: Englisch
- Nahrungsmittelunverträglichkeiten und besondere Ernährungsformen sind bei der Anmeldung mit anzugeben.
- Reise findet über den Kooperationspartner des Bundeswehr-Sozialwerks e.V. CLIMS Polen statt.

Preise

Grundpreis 1.700,00 €
Eigenanteile zwischen 510,00 € - 1.615,00 €

Termine

11.07.2026 - 25.07.2026

Anbieter: Bundeswehr-Sozialwerk e.V.

Belgien / Lombardsijde

SOMMERCAMP IN BELGIEN

15 – 17
Jahre

- Tagesausflüge nach Gent und Brügge
- Discovery Sailing in Newport Yachthafen
- Fahrradtour an der belgischen Küste entlang

Du liebst das Meer, suchst nach Abwechslung und möchtest Städte entdecken, die wie aus einem Film wirken? Dann ist das Feriencamp Lombardsijde genau das Richtige für Dich! Direkt an der belgischen Nordseeküste erlebst Du einen unvergesslichen Sommer. Tagsüber geht's mit neuen Freundinnen und Freunden an den Strand, mit dem Fahrrad die Küste entlang oder beim Discovery Sailing hinaus aufs Wasser. Auch die Umgebung hat einiges zu bieten: Ausflüge nach Brügge, Gent, Oostende, Blankenberge oder Newport bringen jede Menge Abwechslung – jede Stadt hat ihren eigenen Charme und lädt zum Erkunden ein. Ob Du lieber entspannen oder etwas erleben möchtest – hier ist beides möglich. Sonne, frische Meeresluft und ganz viel Spaß warten auf Dich. Weitere Informationen unter: www.bundeswehr-sozialwerk.de



Preis pro Person

ab 558,00 €



Unterkunft

Mehrbettzimmer mit sep. Bad/Dusche/WC

Leistungen

- 14 Übernachtungen inkl. Vollpension
- Hin-/Rückfahrt im modernen Reisebus ab/an Bonn
- Ausflüge (Gent, Brügge, Oostende etc.)
- Attraktive Freizeitgestaltung
- Geschulte Betreuung

Hinweise

- Für besondere Verpflegungsformen können Zuschläge anfallen.

Preise

Grundpreis 1.860,00 €
Eigenanteile zwischen 558,00 € - 1.767,00 €

Termine

14.08.2026 – 28.08.2026

Anbieter: Bundeswehr-Sozialwerk e.V.

Tschechien / Bedrichov

ICC 2026 – INTERNATIONALES CLIMS CAMP

15 – 17
Jahre

- Städtetrip Prag
- Besuch Baumwipfelpfad im Riesengebirge
- Internationales Camp mit Jugendlichen aus 12 Nationen

2026 ICC Bedrichov/Tschechien - Jugendliche aus bis zu 12 Nationen nehmen an dem Camp teil. Zahlreiche interessante Ausflüge und viel Spaß und Abwechslung verspricht das ICC in Tschechien. Weitere Informationen unter: www.bundeswehr-sozialwerk.de

© Jiri Fejkl - stock.adobe.com



Preis pro Person

ab 486,00 €

Unterkunft

Mehrbettzimmer im Hotel Bedrichov

Leistungen

- 13 Übernachtungen inkl. Vollpension
- Hin-/Rückflug ab/an Frankfurt a.M - Prag inkl. Anschlusstransfer
- Ausflüge u.a. nach Prag
- Attraktive Freizeitgestaltung
- Geschulte Betreuung

Hinweise

- Campsprache: Englisch
- Zubuchung Rail&Fly 78,00 €
(bei Anmeldung bitte mit angeben)
- Nahrungsmittelunverträglichkeiten und spezielle Ernährungsformen bitte bei Anmeldung mit angeben.
- Veranstalter: CLIMS Tschechische Republik

Preise

Grundpreis 1.620,00 €
Eigenanteil zwischen 486,00 € - 1.539,00 €

Termin

13.07.2026 – 26.07.2026

Anbieter: Bundeswehr-Sozialwerk e.V.

Italien / Porto Potenza

BINATIONALES CAMP

15 – 17
Jahre

- Ausflug nach Ancona und San Marino
- Wassersportaktivitäten
- Ausflug Aquapark

Sommerspaß und Strandaktivitäten gemeinsam mit anderen Jugendlichen am Strand der italienischen Adria erleben - Tauchen, Rafting sowie weitere Wassersportarten stehen auf dem Programm. Ausflüge nach Ancona, Rimini, Civitanova und in den Aquapark runden die Ferien ab. Die Unterbringung erfolgt in der Akademie der Italian Air Force. Weitere Informationen unter: www.bundeswehr-sozialwerk.de

© Á@Maksim Á meljov - stock.adobe.com



© Buffy1982 - stock.adobe.com



Preis pro Person

ab 525,00 €

Unterkunft

Mehrbettzimmer mit sep. Bad/Dusche/WC in der Akademie der Italian Air Force

Leistungen

- 14 Übernachtungen inkl. Vollpension
- Hin-/Rückflug ab/an Frankfurt a.M - Bologna
- Ausflug Ancona
- Attraktive Freizeitgestaltung
- Geschulte Betreuung

Hinweise

- Campsprache: Englisch
- Es gelten die örtl. Sicherheitsbestimmungen für militärische Anlagen.
- Besondere Verpflegungsformen können nicht angeboten werden.
- Kooperationspartner CLIMS Italian Air Force

Preise

Grundpreis 1.750,00 €
Eigenanteil zwischen 525,00 € - 1.662,50 €

Termin

20.07.2026 – 03.08.2026

Anbieter: Bundeswehr-Sozialwerk e.V.

Österreich / Zell am See – Italien / Caorle

ZELL AM SEE & CAORLE

14 – 17
Jahre

- Chillen am Strand von Caorle
- Campingplatz mit Pool
- Attraktives Outdoorgelände im Club Kitzsteinhorn

Spiel, Spaß & Action am Meer und in den Bergen! Diese ideale Kombination für einen entspannten Sommerurlaub findest Du in Zell am See/Österreich und als Strandurlaub in Caorle/Italien. Ausflüge sowie zahlreiche Freizeitaktivitäten wie Klettern, Basketball, Tennis, Beachvolleyball und Schwimmen stehen für Dich und die anderen Jugendlichen auf dem Programm. In Zell am See wohnst Du mit den Mitreisenden im „Club Kitzsteinhorn“ und in Italien übernachtet Du gemeinsam in Mehrpersonenzelten (6 Personen) im großen Campingdorf mit Pool. Der in der Nähe von Venedig liegende Campingplatz befindet sich direkt am Meer. Weitere Informationen unter: www.bundeswehr-sozialwerk.de

© Vladimir M. - stock.adobe.com



Preis pro Person

ab 501,00 €

Unterkunft

Club Kitzsteinhorn
Mehrbettzimmer mit Bad/Dusche/WC

Campingdorf Caorle
Saharazelte für bis zu 6 Personen
mit sep. Bad/Dusche/WC

Leistungen

- 13 Übernachtungen inkl. Vollpension
- Hin-/Rückfahrt im modernen Reisebus ab/an Düsseldorf (Nachtfahrten)
- Ausflüge
- Abwechslungsreiche Freizeitgestaltung
- Geschulte Betreuung

Hinweise

- Fahrtroute mit Zustiegsorten wird festgelegt, sobald der Teilnehmerkreis feststeht.
- Gute körperliche Fitness wird für die Teilnahme bei dieser Freizeit vorausgesetzt.

Preise

Grundpreis	1.670,00 € (1)
	1.700,00 € (2)
Eigenanteil zwischen	501,00 € - 1.615,00 €

Termine

17.07.2026 – 01.08.2026 (1)
24.07.2026 – 08.08.2026 (2)

Anbieter: Bundeswehr-Sozialwerk e.V.

Österreich / Zell am See

SOMMERSPASS AM ZELLER SEE

9-12 / 12-15
Jahre

- Sport und Action auf dem Gelände des Club Kitzsteinhorn
- Großes Outdoor-Areal
- Besuch Hochseilgarten

Du bist sportlich und aktiv? Dann ist das Jugendparadies „Club Kitzsteinhorn“ mit seinem riesigen Outdoor-Areal genau das Richtige für Dich. Action, Sport und Spaß sind hier groß angesagt. Rafting, Stand-up-Paddling, ein Besuch im Hochseilpark, Wakeboarden, Wasserski, Quadfahren sind nur einige der zahlreichen Angebote, die auf dem Programm stehen. Gute körperliche Fitness ist hier Grundvoraussetzung für die Teilnahme an dieser Reise! Weitere Informationen unter: www.bundeswehr-sozialwerk.de

© Africa Studio - stock.adobe.com



© ARochau - Fotolia



Preis pro Person

ab 348,00 €

Unterkunft

Club Kitzsteinhorn
Mehrbettzimmer mit Bad/Dusche/WC

Leistungen

- 9/14 Übernachtungen mit Vollpension
- Hin-/Rückfahrt im modernen Reisebus ab/an Düsseldorf (Nachtfahrten)
- Abwechslungsreiche Freizeitgestaltung
- Ausflüge
- Geschulte Betreuung

Hinweise

- Fahrtroute mit Zustiegsorten wird festgelegt, sobald der Teilnehmerkreis feststeht.
- Gute körperliche Fitness ist Voraussetzung für die Teilnahme.

Preise

Grundpreis (9-12 Jahre)	1.160,00 €
Grundpreis (12-15 Jahre)	1.540,00 €
Eigenanteil zwischen	348,00 € - 1.463,00 €

Termine

9 - 12 Jahre 17.07.2026 – 26.07.2026
12 - 15 Jahre 24.07.2026 – 08.08.2026

Anbieter: Bundeswehr-Sozialwerk e.V.

Italien / Toskana / Cieloverde

MEER, STRAND & SPORT

14 – 17
Jahre

- Stand-up-Paddling / Kanutouren
- Beachvolleyball
- Tagesausflüge ins italienische Umland

An einem der schönsten Strände der italienischen Küste liegt der Campingplatz Cieloverde. Chillen am Strand oder am großen Pool, Sonne tanken, sportliche Aktivitäten beim Stand-up-Paddling und bei den Kanutouren, wie auch bei den Mountain-



bike-Touren oder beim Beachvolleyball - das alles sind zahlreiche Bestandteile dieser Ferienfreizeit. Tagesausflüge in das italienische Umland stehen ebenfalls auf dem Programm. Weitere Informationen unter: www.bundeswehr-sozialwerk.de.

Preis pro Person

ab 426,00 €

Unterkunft

Stabile Steilwandzelte mit je 2 Schlafkabinen und Velourbetten mit sep. modernen Sanitärgebäude

Leistungen

- 12 Übernachtungen inkl. Vollpension
- Hin-/Rückfahrt im mod. Reisebus ab/an Bonn (Nachtfahrten)
- Geschulte Betreuung
- Ausflüge und Aktivitäten
- Zwei Tagesausflüge in bekannte ital. Städte

Hinweise

- Veranstalter: ZEBU Reisen
- Campsprache: Deutsch
- Schlafsack bitte mitbringen
- Küchenzelt wird mit der Freizeit für Menschen mit leichter Beeinträchtigung geteilt (eigenes Zelt Dorf),

Preis

Grundpreis 1.420,00 €
Eigenanteil zwischen 426,00 - 1.349,00 €

Termin

07.08.2026 – 21.08.2026

Anbieter: Bundeswehr-Sozialwerk e.V.

Kroatien / Medulin

SPORTCAMP AM MEER IN KROATIEN

14 – 17
Jahre

- Wassersportaktivitäten
- Tagesausflug nach Venedig mit dem Schnellboot
- Mountainbike-Schnorchel Tour

Im Camp Medulin wohnst du direkt am Meer – ideal zum Abschalten, Abtauchen und Durchstarten! Genieße entspannte Strandtage, spiele Beachvolleyball im Abendlicht oder erkunde die beeindruckende Küste Istriens. Ob beim Schnorcheln im türkisblauen Wasser oder bei einer gemütlichen



Radtour entlang des Meeres – hier ist für jeden etwas dabei. Freu dich auf Ausflüge, Action und jede Menge Spaß. Egal ob beim Relaxen am Strand, Baden mit neuen Leuten oder beim Entdecken der Umgebung – dein perfekter Sommer wartet schon! Weitere Informationen unter: www.bundeswehr-sozialwerk.de.

Preis pro Person

ab 435,00 €

Unterkunft

Steilwandzelte mit Holzfussboden und bis zu 8 Betten mit sep. Sanitäreinrichtungen

Leistungen

- 12 Übernachtungen inkl. Vollpension (Mittags Lunchpaket)
- Hin-/Rückfahrt im mod. Reisebus ab/an Berlin und Frankfurt a.M. (Nachtfahrten)
- Tagesausflug Venedig mit dem Schnellboot
- Weitere Ausflüge und Aktivitäten
- Geschulte Betreuung

Hinweise

- Veröffentlichung der Reisezeiten erfolgt 7 Tage vor Reisebeginn über www.abfahrtszeiten.org.
- Mitnahme von Badeschuhen empfohlen
- Nahrungsmittelunverträglichkeiten sowie besondere Ernährungsformen bitte bei der Anmeldung mit angeben.
- Veranstalter: Voyage Gruppenreisen

Preis

Grundpreis 1.450,00 €
Eigenanteil zwischen 435,00 € - 1.377,50 €

Termin

21.07.2026 – 04.08.2026

Anbieter: Bundeswehr-Sozialwerk e.V.

Schweden / Floda

LAKE- UND NATURECLUB FLODA

14 – 17
Jahre

- Badensee mit Sandstrand & eigener Sauna, Lagerfeuerstelle
- Kanu- und Kajakfahrten, Mountainbike-Tour
- Stand-up-Paddling-Verleih

Egal ob an Land oder auf dem Wasser – Floda ist perfekt für alle, die Outdoor-Sport, Entspannung und Natur erleben möchten. Erkundet die Gegend mit dem Mountainbike oder paddelt mit dem Kanu über das Wasser. Der NatureClub liegt mitten in der schwedischen Natur – vor den Toren Göteborgs – direkt am schönen Uspensee mit Sand-



strand und einer Lagerfeuerstelle. Zum Club-Areal gehört eine große Wiese mit Volleyballfeld und Fußballtoren. Die weißen Nächte Skandinaviens, in denen es nie ganz dunkel wird, eignen sich wunderbar für Sauna- und Lagerfeuerabende. Weitere Informationen unter: www.ruf.de

Preis pro Person

ab 299,70 €

Unterkunft

Mehrbettzimmer in typischen schwedischen Holzhäusern mit sep. Bad/Dusche/WC

Leistungen

- 12 Übernachtungen inkl. Vollpension
- Hin-/Rückfahrt im mod. Reisebus (Nachtfahrten)
- Kanutour und Mountainbike-Tour
- Ausflüge und attraktives Freizeitprogramm
- Geschulte Betreuung

Hinweis

- Zustiegsorte der Busroute: ab Berlin & Köln (weitere Zustiegsorte auf Anfrage)
- Eigene Bettwäsche ist mitzubringen

Preise

Grundpreis 999,00 €
Eigenanteil zwischen 299,70 € - 949,05 €

Termin

10.07.2026 – 24.07.2026

03.08.2026 – 17.08.2026

15.08.2026 – 29.08.2026

Anbieter: ruf Jugendreisen

Frankreich / Tarnschlucht & Mittelmeer

KANU-TOUR AUF DEM TARN & URLAUB AM MITTELMEER

14 – 17
Jahre

- Kanutour auf dem Fluß Tarn
- Stadtbesichtigung Montpellier
- Mountainbike-Schnorchel-Tour

In malerisch französischer Landschaft schlängelt sich die Ardèche durch gewaltige Canyons. Mitten drin liegt das Camp direkt am Fluss nahe Vallon-Pont-d'Arc. Ein Bad im schönen Fluss oder Chillen – das ist hier ein Muss. Auf dem Programm stehen eine angeleitete zweitägige Kanutour auf der Ardèche sowie Höhlenklettern, eine Canyoning-Tour durch einen Bergbach sowie ein Besuch des historischen Städtchens Avignon. Weitere Informationen unter www.bundeswehr-sozialwerk.de.



Hinweise

- Gute körperliche Fitness und sehr gute Schwimmkenntnisse sind Voraussetzung für die Teilnahme.
- Es kann bei Niedrigwasser im Tarn vorkommen, dass die Boote getragen/umgetragen werden müssen.
- Veröffentlichung der Reisezeiten erfolgt 7 Tage vor Reisebeginn über www.abfahrtszeiten.org
- Teilnehmende sollten sich an den Vorbereitungen der Mahlzeiten & Besorgungen beteiligen.
- Nahrungsmittelunverträglichkeiten & spezielle Kostformen sind bei Anmeldung mit anzugeben.
- Veranstalter: Voyage Gruppenreisen

Preis pro Person

ab 423,00 €

Unterkunft

1. Woche:

Igluzelte mit auf Naturcampingplatz

2. Woche:

4er Steilwandzelte mit Holzfußboden auf einem Campingplatz

Leistungen

- 12 Übernachtungen (6x am Fluss Tarn & 6x im Zeltcamp am Mittelmeer) inkl. Campverpflegung
- Hin-/Rückfahrt im mod. Reisebus ab Berlin & Frankfurt (Nachtfahrten)
- Professionelle Tourenbegleitung auf der Kanutour
- Mountainbike-Schnorchel-Tour
- Ausflüge und Campaktivitäten
- Geschulte Betreuung

Preis

Grundpreis 1.410,00 €
Eigenanteil zwischen 423,00 € - 1.339,50 €

Termin

18.07.2026 – 01.08.2026

Anbieter: Bundeswehr-Sozialwerk e.V.

Die European Youth Card

Die Vorteilskarte für junge Menschen bei Reisen in Europa



European Youth Card

Zum Sonderpreis* für alle Mitglieder des Sozialwerks des Auswärtigen Amtes e.V. und deren Kinder!

Die **European Youth Card** ist eine Vorteilskarte bei Reisen in über 30 Ländern Europas und gewährt mehr als 22.000 attraktive Ermäßigungen, zum Beispiel für Festivals und Events, in Freizeitparks und Museen, bei Bussen oder Fähren sowie in Restaurants, Clubs und Kneipen. **Die Vielfalt ist riesig!**

Inklusive ist die **ERGO Auslandsreise-Krankenversicherung für ein Jahr** – für beliebig viele Reisen bis jeweils 45 Tage (für alle mit ständigem Wohnsitz in Deutschland, weltweit gültig)!

ERGO

* Alle Mitglieder des Sozialwerks des Auswärtigen Amtes e.V. bis 30 Jahre erhalten die Karte für nur 12 € (anstatt 19 €) – ebenso Kindergeldberechtigte Kinder von 14 bis 25 Jahre.



So einfach geht's:

1. Per E-Mail an sozialwerk@auswaertiges-amt.de den Rabattcode zur ermäßigten Bestellung der European Youth Card (12 € anstatt 19 €) anfordern

2.  QR-Code scannen, Rabattcode im Bestellprozess verwenden und die European Youth Card sofort als PDF per E-Mail erhalten

3. myEYC Mobile App downloaden (siehe QR-Codes rechts) und mit der Kartenummer registrieren

Die European Youth Card ist ein Jahr gültig (keine automatische Verlängerung).



Download der myEYC Mobile App



App Store



Google Play Store

Weitere Infos unter www.jugendkarte.de

Sprachen lernen & Abenteuer erleben

Sprachcamps für Kids & Teens

- Für Englisch, Französisch, Spanisch und Deutsch
- Termine in allen deutschen Schulferien

Entdecken Sie auch unsere Sprachkursangebote für Erwachsene.

Wir beraten Sie gerne.



Ihr Ansprechpartner bei Berlitz:

Julia Pakravan

Tel.: 069 666 089 1216

E-Mail: julia.pakravan@berlitz.de

Aktionsbedingungen:

Bei Onlinebuchung eines Berlitz Sprachcamps mit Übernachtung erhalten Privatkunden mit Angabe des Rabattcodes SozAA25 bis 31.12.2026 10 % Rabatt auf den Camppreis. Der Rabatt ist nur bei Onlinebuchung auf der Berlitz Website einlösbar. Die Aktion gilt nur für Neuverträge. Keine Barauszahlung möglich. Keine Anrechnung auf bereits getätigte Buchungen. Nicht kombinierbar mit anderen Rabatten. Es gelten die AGB der Berlitz Deutschland GmbH.



Jetzt
10 % sparen!
Code:
SozAA25

Berlitz®



Frankreich / Bayonne

SPRACHURLAUB AN DER ATLANTIKKÜSTE

16 – 17
Jahre

- Sprachkenntnisse mit französischem Flair erlernen
- Spiel, Sport & Spaß am Strand
- Ausflüge & Aktivitäten

Bayonne macht Französisch lernen direkt in der City zum unvergesslichen Erlebnis. In der malerischen Altstadt zwischen engen Gassen, trendigen Boutiquen und vibrierendem kulturellem Flair lässt sich der Sprachkurs mit Leben füllen – direkt vor deiner Tür. Lerne die Sprache dort, wo das Leben pulsiert: am Atlantik, im lebhaften Urlaubsort Bayonne. Genieße den Parfumdüft der nahegelegenen Dünenwälder, entspanne an den Sandstränden und schlendere entlang der Strandpromenade sowie durch die historische Altstadt. Das vielseitige Programm bietet neben Kursen auch Workshops und abwechslungsreiche Ausflüge, zum Beispiel zum berühmten Badeort St.Jean-de-Luz. Weitere Informationen unter: www.ruf.de

© Pat on stock - stock.adobe.com



Unterkunft

Mehrbettzimmer mit Bad/Dusche/WC in der "Domaine du Pignada"

Leistungen

- 14 Übernachtungen inkl. Vollpension
- Hin-/Rückfahrt im mod. Reisebus
- Sprachkurs: 15 x 45 Min./Woche
- Geschulte Reiseleitung
- Freizeitgestaltung & Aktivitäten
- Busticket franz. ÖPNV vor Ort
- WLAN

Hinweise

- Zustieg Bus: Hannover · Köln · Hamburg · Frankfurt (je nach Reisedatum; weitere Orte auf Anfrage möglich)
- Nahrungsmittelunverträglichkeiten, besondere Ernährungsformen, Allergien oder Medikamenteneinnahme bitte bei der Anmeldung unter „Bemerkungen“ angeben.

Preise

Grundpreis	1.699,00 €
Eigenanteil zwischen	509,70 € - 1.614,05 €

Termine

10.07.2026 - 26.07.2026
24.07.2026 - 09.08.2026
07.08.2026 - 23.08.2026

Anbieter: ruf jugendreisen

Spanien / Barcelona

SPRACHE & WASSERSPORT DIREKT AM MEER

10 – 16
Jahre

- Beachcamp direkt am Meer
- Segeln, Windsurfen oder Multi Water Adventure
- Sprachkurse - Englisch oder Spanisch

Willkommen im Barcelona Beach Camp – Dein Sommerabenteuer am Mittelmeer! Erlebe eine unvergessliche Zeit voller Action, Sonne und neuer Freundschaften – direkt am Strand von Barcelona! Ob beim Segeln, Windsurfen oder anderen spannenden Wassersportarten – hier lernst Du von Profis und hast jede Menge Spaß auf dem Wasser. Verbessere Deine Fußball-Skills unter der spanischen Sonne oder bringe Dein Englisch oder Spanisch auf das nächste Level. Freu Dich auf ein buntes Freizeitprogramm mit Sport, Strand und Ausflügen in die pulsierende Metropole Barcelona. Entdecke das Mittelmeer und Barcelona von ihrer schönsten Seite! Weitere Informationen unter: www.campadventure.de

Folgende einwöchige Kurse können hinzugebucht werden:

Englisch-/Spanisch-Classic	120,00 €
Segeln	195,00 €
Windsurfen	195,00 €
Tauchen	395,00 €
Espanyol Fußballakademie	245,00 €
Multi Adventure Water Kurs	195,00 €

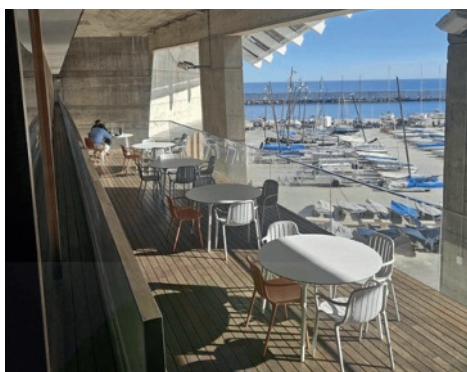

Unterkunft

Mehrbettzimmer mit Meerblick im Barcelona International Sailing Center (BISC)

Leistungen

- 13 Übernachtungen inkl. Vollpension
- Hin-/Rückflug
Abflughäfen und Flugpreise auf Anfrage
- Ausflüge & Aktivitäten
- Geschulte Betreuung

Hinweise

- Campsprache: Deutsch/Englisch/Spanisch
- Kurse und Extras **müssen** bei der Anmeldung mit angegeben werden

Preise

Grundpreis (ohne Flug)	1.435,50 €
Eigenanteil zwischen	430,65 € - 1.363,73 €

Termine

Ostern

29.03.2026 - 11.04.2026

Sommer

12.07. - 25.07.2026	02.08. - 15.08.2026
19.07. - 01.08.2026	09.08. - 22.08.2026
26.07. - 08.08.2026	16.08. - 29.08.2026

Anbieter: Outdoor Education Spain /
Camp Adventure e. K.

Großbritannien / Winchester & Bournemouth

SPRACHREISEN NACH WINCHESTER & BOURNEMOUTH

Mit Winchester erwartet Dich eine traditionsreiche Universitätsstadt mit historischem Charme und familiärer Atmosphäre – perfekt für alle, die in ruhiger Umgebung lernen möchten. Wer lieber



Meer und Sonne sucht, ist in Bournemouth genau richtig: eine lebendige Küstenstadt mit langen Sandstränden, Freizeitspaß und modernem Sprachunterricht. Egal, wofür Du Dich entscheidest – jede Reise verbindet Lernen, Kultur und echte England-Erlebnisse! Weitere Informationen unter: www.ruf.de

Preis

Grundpreis	2.199,00 €
Eigenanteil zwischen	659,70 € - 2.089,05 €

Termine

10.07.2026 - 26.07.2026	
24.07.2026 - 09.08.2026	
07.08.2026 - 23.08.2026	(nur Bournemouth)

13 – 17
Jahre

Preis pro Person

ab 659,70 €

Unterkunft

Einzelzimmer mit Du/WC im Apartment

Leistungen

- 14 Übernachtungen inkl. Vollpension
- Hin-/Rückreise im modernen Reisebus (Nachtfahrten)
- Geschulte Betreuung
- Sprachkurs: 15 Std./Woche á 45 Min.
- Ausflüge + attraktive Freizeitgestaltung

Hinweise

- Zustieg Bus: Berlin · Köln · Hamburg · Frankfurt (variiert je nach Reisedatum; weitere Orte auf Anfrage möglich)
- Ein gültiger Reisepass ist zwingend erforderlich.

Anbieter: ruf Jugendreisen

Großbritannien / Somerset / Bath

BATH

Die „University of Bath“ verfügt über ausgezeichnete Sportanlagen. Ein Sportzentrum mit Schwimmbad, eine große Sporthalle, Tennisplätze und mehrere Beachvolleyball-Felder stehen Dir zur Verfügung. Team Building, Survival Skills, Mini-Olympics und kreative Aktivitäten wie Arts & Crafts, Tanzen und Theater sorgen für Abwechslung. Alle Freizeitaktivitäten finden in englischer Sprache statt, damit Du Deine gewonnenen Sprachkenntnisse auch direkt anwenden kannst. Abends wartet auf Dich ein tolles Programm mit Disco, Talentshow, Sportturnieren und vieles mehr! Ausflüge nach Bath, Oxford und London sind geplant. Du wohnst zusammen mit anderen Teilnehmenden und einer/einem der Teamer in kleinen Häusern mit jeweils 8–15 Einzelzimmern. Jedes Haus verfügt über einen Aufenthaltsraum mit Teeküche und Badezimmer auf jeder Etage.

12 – 17
Jahre

Preis pro Person

ab 538,65 €

Unterkunft

Bath: Einzelzimmer mit sep. Bad/Dusche/WC
London: zentral gelegenes Hostel

Leistungen

- 13 Übernachtungen inkl. Vollpension
- Hin-/Rückflug
- Abflughäfen und Flugpreise auf Anfrage
- Geschulte Betreuung
- Sprachkurs: 40 Std. à 45 Min.
- Ausflüge und attraktive Freizeitgestaltung

Hinweise

- TOEFL-Test (+10 Std.) 195,00 €
- Ein gültiger Reisepass ist zwingend erforderlich.
- Die elektronische Einreisegenehmigung (ETA) muss vor Reisebeginn beantragt werden.

Anbieter: Outdoor Education Spain /
Camp Adventure e.K

Preis

Grundpreis (ohne Flug)	1.795,50 €
Eigenanteil zwischen	538,65 € - 1.705,73 €

Termine

12.07. - 25.07.2026	09.08. - 22.08.2026
26.07. - 08.08.2026	23.08. - 05.09.2026

14 – 17
Jahre

Preis pro Person

ab 588,00 €

Malta / St. Julian's

SPASS & SPRACHE ST. JULIAN'S

Eine der besten Adressen für das Erlernen der englischen Sprache ist zweifellos St. Julian's auf der malerischen Mittelmeerinsel Malta. Hier kommen nicht nur das herrliche Klima und die atemberaubende Landschaft zur Geltung, sondern auch die strahlende Sonne und das Baden im warmen Mittelmeer. Weitere Informationen unter: www.bundeswehr-sozialwerk.de.



Preis

Grundpreis Ostern	1.960,00 €
Grundpreis Herbst	1.965,00 €
Eigenanteil zwischen	588,00 € - 1.869,60 €

Termin

28.03.2026 – 10.04.2026	
10.10.2026 – 23.10.2026	

Unterkunft

Mehrbettzimmer mit Bad/Dusche/WC
auf Campus Club Village

Leistungen

- 13 Übernachtungen inkl. Vollpension
- Hin-/Rückflug ab/an Frankfurt
- Anschlusstransfer
- Englisch-Sprachkurs mit 30 Wochenstunden à 45 Min.
- Geschulte Betreuung
- Ausflüge und attraktives Freizeitprogramm

Hinweise

- Veranstalter: www.sprachcaffe.de
- Rail&Fly (bei Anmeldung mit angeben) 78,00 €
- Unterrichtsmaterial gegen Kautions

Anbieter: Bundeswehr-Sozialwerk e.V.

Deutschland / Lauenburgische Seen / Mölln

SPRACHCAMP ENGLISCH

© ArTo - stock.adobe.com



Mölln ist der ideale Ferienort, um mit viel Spaß Englisch zu lernen. Das Betreuerteam aus Großbritannien, Irland, USA, Kanada und Australien vermittelt Englisch kreativ und authentisch – auch außerhalb des Unterrichts. Bei Freizeitaktivitäten, Abenden und Ausflügen dominiert Englisch. Die Jugendherberge liegt am Stadtrand von Mölln und bietet ein großes Gelände für eine abwechslungsreiche Freizeit. Weitere Informationen unter: www.campadventure.de

Termine

Ostern

29.03.2026 - 04.04.2026

Sommer

12.07.2026 - 18.07.2026

19.07.2026 - 25.07.2026

Herbst

18.10.2026 - 24.10.2026

10 – 15
Jahre

Preis pro Person

ab 170,10 €

Unterkunft

Mehrbettzimmer im Blockhaus mit sep. Bad/Dusche/WC

Leistungen

- 6 Übernachtungen inkl. Vollpension
- Sprachkurs: 20 Wocheneinheiten à 45 Min.
- Ausflüge und Freizeitgestaltung
- Geschulte Betreuung

Hinweise

- Campsprache: Englisch
- Eigene An- und Abreise
- Zug-An-/Abreise: Transfer vom/zum Bhf. Büchen

Preis

Grundpreis ab 567,00 €
Eigenanteile zwischen 170,10 € - 538,65 €

Anbieter: Camp Adventure e. K.

Deutschland / Nordsee / Insel Amrum

AMRUM - SPRACHFERIEN ENGLISCH

Camp Adventure bietet in Kooperation mit DJH eine Sprachreise für ältere Jugendliche. Englischkurse auf unterschiedlichem Niveau: von Aufholbedarf bis ambitioniert (bis kurz vor dem Abi).

© Lars-Hendrik Frahm - Fotolia



Vielfältige Freizeit- und Sportaktivitäten sind möglich und perfekt auf alle Altersgruppen abgestimmt. Die Lage am Meer sorgt für entspanntes Urlaubsfeeling. Zubuchungen von Fährtransfer und TOEFL-Test müssen bei der Anmeldung mit angegeben werden. Weitere Informationen unter: www.campadventure.de

Termine

Ostern

29.03.2026 - 11.04.2026

Sommer

19.07.2026 - 01.08.2026

02.08.2026 - 15.08.2026

Preis

Grundpreis 1.342,00 €
Eigenanteil zwischen 402,30 € - 1.273,50 €

13 – 17
Jahre

Preis pro Person

ab 402,30 €

Unterkunft

Jugendherberge Wittdün

Mehrbettzimmer mit sep. Bad/Dusche/WC

Leistungen

- 13 Übernachtungen inkl. Vollpension
- Sprachunterricht Englisch-Classic: 20 Einheiten à 45 Min./pro Woche
- Ausflüge und attraktive Freizeitgestaltung
- Geschulte Betreuung

Hinweise

- Campsprache: Englisch
- Eigene An- und Abreise
- Begleiteter Fährtransfer ab Dagebüll 35,00 €
- TOEFL-Test (+ 10 Std.) 195,00 €

Anbieter: Camp Adventure e. K.

Deutschland / Sauerland / Hachen

ENLISCH LERNEN IM SAUERLAND

© Camp Adventure



In Hachen findet das internationale Sport- und Sprachcamp statt. Berge, 17 Talsperren und fünf große Stauseen laden zum Entdecken ein. Das Sport- und Erlebnisdorf Hachen bietet Top-Sportanlagen, ein eigenes Bootshaus am Sorpesee sowie ein beheiztes Schwimmbad, eine gut ausgestattete Halle, viele Sportplätze, Beachvolleyballfelder, zwei Kletterwände und eine Kegelbahn. Weitere Informationen unter: www.campadventure.de

Termine

19.07.2026 - 01.08.2026

02.08.2026 - 15.08.2026

Preis

Grundpreise 1.197,00 €
Eigentanteil zwischen 179,55 € - 1.138,10 €

10 – 16
Jahre

Preis pro Person

ab 179,55 €

Unterkunft

Mehrbettzimmer mit sep. Bad/Dusche/WC im Sport- und Erlebnisdorf Hachen

Leistungen

- 13 Übernachtungen inkl. Vollpension
- Sprachunterricht Englisch-Classic: 20 Einheiten à 45 Min./pro Woche
- Ausflüge und attraktive Freizeitgestaltung
- Geschulte Betreuung

Hinweise

- Campsprache: Deutsch/Englisch
- Eigene An- und Abreise
- TOEFL-Test (+10 Std.) 195,00 €

Anbieter: Camp Adventure e. K.

Ihr Kind braucht besondere Betreuung?

Wir freuen uns, mit YAT-Reisen GmbH und Kinderlachen Eifel e.V. (jugendreisen54) zwei erfahrene Veranstalter von Reisen für Kinder mit Behinderung als Kooperationspartner im Portfolio des Sozialwerks zu haben, bei denen Ihr Kind die Betreuung erhält, die zu seinen individuellen Bedürfnissen passt. Beide Veranstalter gewährleisten einen Betreuungsschlüssel von bis zu 1:1 bzw. 1:2 und unterstützen Sie auch bei den Formalitäten der Abrechnung mit der Beihilfe, Kranken- und Pflegekasse.

Ihr Kind kann auch an vielen der vorgestellten Kinder- und Jugendfreizeiten mit niedrigerem Betreuerschlüssel (Seite 38 ff) teilnehmen. Inwieweit die jeweilige Freizeit für Ihr Kind und seine speziellen Bedürfnisse geeignet ist, besprechen Sie am besten individuell mit dem jeweiligen Veranstalter. Wir stellen bei Bedarf auch gerne den Kontakt her, bitte kommen Sie auf uns zu.

Erläuterungen zu der besonderen Bezuschussung der Reisen mit einer notwendigen Betreuung von 1:1 und 1:2 finden Sie in den untenstehenden Richtlinien des Sozialwerks. Für sonstige Kinder- und Jugendfreizeiten gelten die Richtlinien auf S. 60.

Sprechen Sie uns ebenfalls gerne an, wenn Sie weitere Anregungen haben, wie wir unser Angebot für Kinder und Jugendliche mit Behinderungen erweitern könnten.



Richtlinien des Sozialwerks des Auswärtigen Amts e.V. für Erholungsmaßnahmen

Stand: 2024

Erholungsmaßnahmen für Kinder und Jugendliche mit Behinderungen

Speziell auf die Bedürfnisse von Kindern und Jugendlichen mit Behinderungen angepasste Erholungsmaßnahmen werden vom SW AA in besonderem Maße bezuschusst:

- Mitglieder des SW AA können sich für eine Teilnahme an den von den Sozialwerken der ARGE angebotenen und im Jahresprogramm aufgeführten Seminaren für Familien mit behinderten Kindern bewerben. Anträge sind mit dem vollständig ausgefüllten und unterschriebenen Formular „Anmeldung Themenreise“ bzw. dem Formular des anbietenden Sozialwerks als PDF-Dokument an info@sozialwerk-aa.de zu richten. Eine Berücksichtigung kann nur im Rahmen freier Kapazitäten erfolgen. Die Entscheidung über die Bewilligung trifft das jeweilige Sozialwerk.
- Kinder bis 25 Jahren mit Behinderungen, die eines Betreuerschlüssels 1:1 oder 1:2 bedürfen, können einmal jährlich an Freizeiten und Erholungsmaßnahmen der im Jahresprogramm aufgeführten und spezialisierten Anbieter teilnehmen. Dies gilt für kindergeldberechtigte leibliche, Adoptiv- und Pflegekinder des Mitglieds sowie für kindergeld-berechtigte leibliche, Adoptiv- und Pflegekinder von Ehe- und Lebenspartner(inne)n, die im Haushalt des Mitglieds leben.

Anträge sind mit dem vollständig ausgefüllten und unterschriebenen Formular „Anmeldung Freizeit“ als PDF-Dokument zu richten an: sozwerk-2@diplo.de.

Für die Teilnahme ist eine Mitgliedschaft im SW AA mindestens ab dem ersten Tag des laufenden Geschäftsjahres erforderlich.

Zahlungen von dritter Seite (z.B. Pflegekasse, Beihilfe, Ämter etc.) sind vom Mitglied offenzulegen und werden angerechnet.

Die Höhe des vom Mitglied zu zahlenden Eigenanteils auf die um die Leistungen von Dritten reduzierten Gesamtkosten wird vom Vorstand beschlossen und ergibt sich aus der nachstehenden Tabelle. Für die Berechnung des Eigenanteils ist die Besoldungsgruppe/ der Dienort zum Zeitpunkt der Antragstellung maßgeblich. Lokalbeschäftigte sind Inlandsbeschäftigten gleichgestellt.

	Inlandsbeschäftigte	Auslandsbeschäftigte
A1-A6 E1-E6	10 %	25 %
A7-A9 E7-E9	25 %	40 %
A10-A12 E10-E12	35 %	50 %
A13-A15 E13-E15	45 %	60 %
Ab A16 E16/ATB	55 %	70 %

Ein gewährter Zuschuss ist an das SW AA zurückzuerstatten, wenn die Mitgliedschaft innerhalb der folgenden drei Kalenderjahre nach § 6 (1) c der Satzung endet. Über Ausnahmen von der Rückforderung entscheidet die Geschäftsstelle in Abstimmung mit dem Vorstand.

Auf alle in den Richtlinien aufgeführten Leistungen des Sozialwerks besteht kein Rechtsanspruch. Ihre Gewährung ist daher nur im Rahmen der zur Verfügung stehenden Mittel möglich.

Alle Angaben sind ohne Gewähr.





Abenteuer erleben – Selbstvertrauen stärken

Reisen für Kinder und Jugendliche mit Behinderung

Die ersten Tage fern von zuhause, ohne Eltern – dafür mit neuen Freunden, viel Spaß und unvergesslichen Erlebnissen. Das ist nicht nur aufregend, sondern auch ein wichtiger Schritt in der persönlichen Entwicklung junger Menschen. Damit auch Kinder und Jugendliche mit Behinderung diese wertvolle Erfahrung machen können, organisiert YAT Reisen seit vielen Jahren inklusive Ferienfreizeiten mit Herz und Verstand.

Unsere Reisen sind mehr als ein Tapetenwechsel – sie sind eine Gelegenheit zum Wachsen, zum Lachen, zum Ausprobieren. Jedes Angebot ist speziell auf die Bedürfnisse von Kindern und Jugendlichen mit Behinderung abgestimmt. Eine qualifizierte Rundum-Betreuung durch ehrenamtliche Reisebegleitungen, kleine Reisegruppen, liebevoll geplante Ausflüge und ein offenes, herzliches Miteinander sorgen dafür, dass sich alle Teilnehmenden wohl und sicher fühlen.

Reiseangebote für Kinder mit Behinderung (6-13 Jahre)

Reisezeitraum	Thema	Unterkunft
28.03.-03.04.2026	Aktivurlaub im Emsland	move!NN Nordhorn
01.08.-08.08.2026	Strandurlaub auf Fehmarn	Jugendherberge Fehmarn
15.08.-22.08.2026	Naturreise ins Sauerland	Jugendherberge Brilon
24.10.-30.10.2026	Aktivurlaub am Alfsee	Jugendherberge Alfsee

Reiseangebote für Jugendliche mit geistigen und mehrfachen Behinderungen (13-20 Jahre)

Reisezeitraum	Thema	Unterkunft
28.03.-03.04.2026	Aktivurlaub am Alfsee	Jugendherberge Alfsee
04.04.-10.04.2026	Standurlaub an der Ostsee	Schloss Noer
18.07.-28.07.2026	Aktivurlaub am Steinhuder Meer	Jugendherberge Mardorf
01.08.-11.08.2026	Aktivurlaub in Ostfriesland	Jugendherberge Jever
15.08.-22.08.2026	Strandurlaub in den Niederlanden	Stayokay Texel
29.08.-05.09.2026	Naturreise in die Eifel	Jugendherberge Gemünd
24.10.-30.10.2026	Bauernhofurlaub im Sauerland	Nehlingshof

Das gesamte Reiseangebot gibt es online unter www.sozialwerk-aa.yat-reisen.de

Leistungen

- Qualifizierte Pflege, Assistenz und Betreuung durch ehrenamtliche Reisebegleitungen des FoB
- Es gibt vier Unterstützungspakete, passend zu den individuellen Bedürfnissen der Kinder und Jugendlichen.
- Alle Reiseangebote beinhalten Halb- oder Vollpension
- Hin- und Rückreise in modernen Kleinbussen (deutschlandweite Zustiege)
- 24/7 Reisebereitschaft für Angehörige

Preise auf Anfrage. Mitglieder können einen Zuschuss für die Reiseangebote erhalten. Es gelten die Richtlinien des Sozialwerks des Auswärtigen Amts e.V.

Kontakt und Buchung

Weitere Informationen zu den Reiseangeboten erhalten Sie online unter www.sozialwerk-aa.yat-reisen.de

Gerne ist das Team von YAT Reisen für Sie da – sei es bei Fragen, bei der Reisebuchung oder bei der Abrechnung mit der Kranken- und Pflegekasse.

Tel.: 0 52 51.88 95 0-0

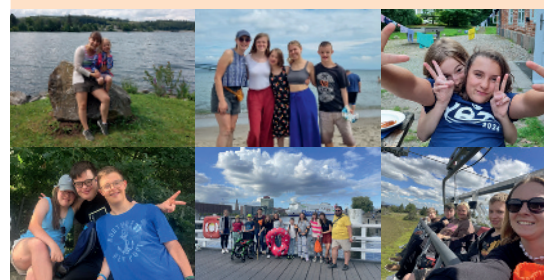



© Ermolaev Alexandr - stock.adobe.com

**10 %
Rabatt**

Deutschland

KINDERLACHEN-EIFEL E.V.

Der Verein Kinderlachen-Eifel e.V. ist ein gemeinnütziger, als anerkannter freier Träger der Jugendhilfe tätiger Verein und hat sich zum Ziel gesetzt, ein breites Angebot an Freizeiten, Reisen und Beratung für Kinder und Jugendliche anzubieten. Dabei steht vor allem die soziale Förderung im Vordergrund. Motto: ALLE Kinder und Jugendlichen, ob mit Beeinträchtigungen oder ohne, mit Migrationshintergrund oder ohne, aus Familien mit viel oder wenig Geld – ALLE sollen gleichwertig teilnehmen können.

Der Verein ist Mitglied im Reisenetz e.V. und bietet geschulte und individuelle Betreuung durch qualifizierte Jugendgruppenleiter/-innen. Bei allen Angeboten liegt der Betreuungsschlüssel grundsätzlich bei 1:5. Eine Betreuung 1:2 kann hinzugebucht werden.

Die angebotenen Freizeiten leben von ihrem abwechslungsreichen Programm mit Ausflügen. Dabei bauen die Teilnehmenden Teamfähigkeit auf und stärken ihr Selbstvertrauen und -bewusstsein. Fähigkeiten wie Kooperation, Kommunikation, Konfliktlösung werden gefördert. Die Camps für jüngere Kinder werden mit wiederkehrenden Abläufen und Ritualen gestaltet, das gibt Sicherheit und Orientierung im neuen Umfeld ohne Eltern. Das Konzept verbindet Naturerlebnis mit Gruppengefühl sowie persönlicher Herausforderung. Die Freizeiten sind auch für mobilitätseingeschränkte Menschen geeignet. Weitere Informationen finden Sie unter: www.jugendreisen54.de

Mitglieder erhalten einen 10 %-igen Rabatt auf die Preise, mitreisende Freunde der Kinder unserer Mitglieder 5 %. Den Rabattcode erhalten Sie von der Geschäftsstelle des Sozialwerks.

Die Bezuschussung durch das Sozialwerk erfolgt gemäß den Richtlinien auf S. 56 (bei Betreuerschlüssel 1:2) bzw. S. 60. Angeboten werden die nachstehenden Freizeiten:

Termine	Ort	Alter
06.04.2026 - 11.04.2026	Dinoabenteuer in Bollendorf	6-13
10.07.2026 - 17.07.2026	Kinderfreizeit in den Chiemgauer Alpen	8-12
17.07.2026 - 24.07.2026	Natur-Erlebniscamp Kyll/Eifel	8-14
24.07.2026 - 31.07.2026	Natur-Erlebniscamp Kyll/Eifel	8-14
26.07.2026 - 02.08.2026	Abenteuerfreizeit Kell am See	6-13
03.10.2026 - 09.10.2026	Abenteuerfreizeit Kell am See	6-13



© Astrid Meine - stock



© Kinderlachen Eifel e.V.



SOZIALWERK
DES AUSWÄRTIGEN AMTS
weltoffen und solidarisch

Sozialwerk des Auswärtigen Amtes e.V.
Adenauerallee 99 – 103
53113 Bonn

Telefon: 0228 9917 - 2235/4915/1199
E-Mail: sozialwerk@auswaertiges-amt.de
Web: www.sozialwerk-aa.de

1. Mitglied

Name

Vorname

Geburtsdatum

Besoldungs-/Entgeltgruppe

Personalnummer

Dienststelle/Dienstort/Ref.

Hausruf

private inländische Anschrift Straße/Hausnummer

private inländische Anschrift PLZ/Ort

private Handynummer

private E-Mail-Adresse

2. Reiseziel

Ort

Name der Freizeit

Reisezeitraum

alternatives Ferienziel/Reisedatum

Bemerkungen

Bitte beachten Sie: Für alle Teilnehmenden muss mit oder auf dem Ihnen mit der Bewilligung übersandten Teilnehmerbogen eine Bestätigung der Haus- oder Kinderarztpraxis über den Gesundheitszustand bzw. bei Reisen mit Camp Adventure der Erholungsbedürftigkeit vorgelegt werden. Die Übersendung des Teilnehmerbogens erfolgt im zeitlichen Abstand nach dem Anmeldeschluss mit dem Bewilligungsschreiben.

3. Teilnehmendes Kind (für jedes Kind muss eine separate Anmeldung abgegeben werden)

☐ M ☐ W ☐ D

Name, Vorname

Geburtsdatum

Staatsangehörigkeit

Geschlecht

alleinerziehend ☐ ja ☐ nein kindergeldberechtigt ☐ ja ☐ nein leibliches Kind ☐ ja ☐ nein gemeinsamer Haushalt ☐ ja ☐ nein

4. Sorgeberechtigte

☐ ja ☐ nein

Name, Vorname

Mitglied

private Anschrift

☐ ja ☐ nein

Name, Vorname

Mitglied

private Anschrift

5. Unterschrift

- Ich versichere die Vollständigkeit und Richtigkeit der gemachten Angaben und erkläre mich mit einer Überprüfung einverstanden.
- Ich erkenne die Richtlinien des Sozialwerks, Buchungshinweise, Verpflichtungen und Zahlungsbedingungen an.
- Ich willige in die Verarbeitung meiner personenbezogenen Daten ein und bin mit der Weitergabe der Daten entsprechend der im Jahreskatalog veröffentlichten Information zur Erhebung personenbezogener Daten gemäß Art 13 Datenschutzgrundverordnung einverstanden.

Ort, Datum

Unterschrift

RECHTLICHES

Richtlinien des Sozialwerks des Auswärtigen Amts e.V. für Erholungsmaßnahmen

Stand nach
Vorstandssitzung
vom 12.09.2024

Freizeiten

Alle nachstehend genannten Reisen werden von Kooperationspartnern des Sozialwerks durchgeführt, das SW AA ist Vermittler der Reisen:

Kinderfreizeiten und internationale Jugendbegagnungen

Für erholungsbedürftige Kinder der Mitglieder des SW AA im Alter von 6-17 Jahren bezuschusst das Sozialwerk die in seinem Jahresprogramm aufgeführten Ferienfreizeiten.

Sprachreisen

Für Kinder und Jugendliche im Alter von 10 bis 25 Jahren sowie junge Beschäftigte im Auswärtigen Dienst bis 25 Jahren bezuschusst das SW AA die Kosten für die in seinem Jahresprogramm aufgeführten Sprachreisen.

Freizeiten für Kinder und Jugendliche mit Beeinträchtigungen

Für erholungsbedürftige Kinder und Jugendliche (bis 25 Jahren) mit Beeinträchtigungen bezuschusst das SW AA die Kosten für die in seinem Jahresprogramm aufgeführten Freizeiten mit erhöhtem Betreuerschlüssel.

Teilnahmevoraussetzungen

Für die Teilnahme an den oben aufgeführten Freizeiten und Sprachreisen ist eine Mitgliedschaft im SW AA mindestens ab dem ersten Tag des laufenden Geschäftsjahres erforderlich.

Das Reiseangebot richtet sich an kindergeldberechtigte leibliche, Adoptiv- und Pflegekinder des Mitglieds sowie an kindergeldberechtigte leibliche, Adoptiv- und Pflegekinder von Ehe- und Lebenspartner(inne)n, die im Haushalt des Mitglieds leben.

Bei erwachsenen Kindern (18-25 Jahren) ist die Kindergeldberechtigung nachzuweisen.

Lokalbeschäftigte ohne Kindergeldberechtigung müssen eine dienstliche Versicherung vorlegen, dass sich das Kind in schulischer oder beruflicher Ausbildung befindet.

Grundsätzlich wird nur eine Freizeit/Reise pro Jahr und Kind bezuschusst, über Ausnahmen

entscheidet die Geschäftsstelle mit Zustimmung des Bewilligungsausschusses.

Im Antragsjahr können keine weiteren Leistungen (Klassenfahrtzuschuss etc.) in Anspruch genommen werden.

Der Antrag für die Anmeldung einer Kinder-/Jugend-/Sprach-Freizeit ist mit dem vollständig ausgefüllten und unterschriebenen Formular „Anmeldung Freizeit“ als PDF-Dokument an sozwerk-2@diplo.de zu richten.

Die Gemeinnützigkeit der Erholungsmaßnahme ist vom Mitglied nachzuweisen. Dies erfolgt in der Regel durch die ärztliche Bestätigung auf dem Teilnehmendenbogen, der vor Reiseantritt auszufüllen ist.

Das SW AA ist bestrebt, möglichst allen Wünschen nach Teilnahme an Freizeiten gerecht zu werden. Übersteigt jedoch die Zahl der Anmeldungen die zur Verfügung stehenden Plätze, entscheidet der Bewilligungsausschuss anhand sozialer Kriterien über die Vergabe. Über die Zusage des Ferienplatzes wird in der Regel ca. 8 Wochen nach Ende der Anmeldefrist entschieden.

Bezuschussung/Eigenanteile

Eine Bezuschussung der oben aufgeführten Erholungsmaßnahmen kann nur erfolgen, wenn die Anmeldung über das SW AA und nicht vom Mitglied selbst beim Veranstalter erfolgt.

Die Grundpreise der Freizeit sind in der Angebotsbeschreibung im Jahresprogramm genannt. Die Höhe des vom Mitglied zu zahlenden Eigenanteils wird vom Vorstand beschlossen und ergibt sich aus der nachstehenden Tabelle.

Für die Berechnung des Eigenanteils ist der Dienstort zum Zeitpunkt der Antragstellung maßgeblich.

Sind beide Eltern Mitglied im Sozialwerk, wird der Eigenanteil des Mitglieds mit der höheren Besoldungs-/Entgeltgruppe zu Grunde gelegt.

	Inlands-/Lokal-Beschäftigte	Auslandsbeschäftigte
A1-A6 E1-E6	30 %	45 %
A7-A9 E7-E9	45 %	65 %
A10-A12 E10-E12	55 %	75 %
A13-A15 E13-E15	65 %	85 %
Ab A16 E16/ATB	75 %	95 %

Der Eigenanteil ist vier Wochen nach Erhalt des Bewilligungsschreibens an das SW AA zu überweisen.

Ein gewährter Zuschuss ist an das SW AA zurückzuerstatten, wenn die Mitgliedschaft innerhalb der folgenden drei Kalenderjahre nach § 6 (1) c der Satzung endet. Über Ausnahmen von der Rückforderung entscheidet die Geschäftsstelle in Abstimmung mit dem Vorstand.

Buchungen von kostenpflichtigen Zusatzleistungen der Kooperationspartner werden dem Mitglied in voller Höhe in Rechnung gestellt.

Stornokosten

Beim Rücktritt von genehmigten Anträgen vor Reiseantritt sind die vollen Kosten, die dem SW AA seitens des Kooperationspartners in Rechnung gestellt werden, zu zahlen. Ein bereits gezahlter Eigenanteil des Mitglieds wird verrechnet.

Bei vorzeitigem Abbruch der Freizeit oder bei Ausschluss des Kindes durch den Veranstalter kann die Geschäftsführung den gezahlten Zuschuss (Differenzbetrag zwischen dem Eigenanteil des Mitglieds und den vom Sozialwerk an den Veranstalter gezahlten Gesamtkosten) zurückfordern.

Es wird empfohlen eine Reiserücktrittsversicherung abzuschließen.

Auf alle in den Richtlinien aufgeführten Leistungen des Sozialwerks besteht kein Rechtsanspruch. Ihre Gewährung ist daher nur im Rahmen der zur Verfügung stehenden Mittel möglich.

Alle Angaben sind ohne Gewähr.





SOZIALWERK
DES AUSWÄRTIGEN AMTS
weltoffen und solidarisch

Sozialwerk des Auswärtigen Amtes e.V.
Adenauerallee 99 – 103
53113 Bonn

Telefon: 0228 9917 - 2235/4915/1199
E-Mail: sozialwerk@auswaertiges-amt.de
Web: www.sozialwerk-aa.de

1. Mitglied

Name

Vorname

Geburtsdatum

Besoldungs-/Entgeltgruppe

Personalnummer

Dienststelle/Dienstort/Ref.

Hausruf

private inländische Anschrift Straße/Hausnummer

private inländische Anschrift PLZ/Ort

private Handynummer

private E-Mail-Adresse

2. Reiseziel

Ort

gewünschtes Apartment

Anreisedatum

Abreisedatum

Alternativer Terminwunsch von

bis

Für eine optimale Auslastung der Wohnungen kann eine Verschiebung des Zeitraums erforderlich sein.

Ich bin auf die Ferien angewiesen: ☐ ja ☐ nein

Bemerkungen

3. Mitreisende (bitte alle teilnehmenden Personen eintragen)

a) Antragsteller/Antragstellerin

☐ ja ☐ nein

Name, Vorname

Geburtsdatum

Mitglied

b)

☐ ja ☐ nein

Name, Vorname

Geburtsdatum

Familienzugehörigkeit

Mitglied

c)

☐ ja ☐ nein

Name, Vorname

Geburtsdatum

Familienzugehörigkeit

Mitglied

d)

☐ ja ☐ nein

Name, Vorname

Geburtsdatum

Familienzugehörigkeit

Mitglied

e)

☐ ja ☐ nein

Name, Vorname

Geburtsdatum

Familienzugehörigkeit

Mitglied

f)

☐ ja ☐ nein

Name, Vorname

Geburtsdatum

Familienzugehörigkeit

Mitglied

4. Angaben zum Nachweis der Gemeinnützigkeit

Das Sozialwerk des Auswärtigen Amts e.V. ist vom Finanzamt Bonn-Innenstadt als gemeinnütziger Verein anerkannt. Durch die Abgabenordnung ist das Sozialwerk verpflichtet, die Erklärung der/des Antragstellenden über bestimmte persönliche oder wirtschaftliche Voraussetzungen bei der Anmeldung für einen Erholungsaufenthalt/eine Reise abzufragen, um den Anteil der gemeinnützigen Reisen zu belegen. Wir bitten hierfür um Verständnis.

Die Gemeinnützigkeit wird durch die unter Ziff. 3 genannten Personen erfüllt, da folgende persönlichen Voraussetzungen vorliegen:

- a) ☐ der Erholungsaufenthalt für alle angemeldeten Personen ärztlich befürwortet ist oder
- b) ☐ alle angemeldeten Personen zum Aufenthaltsbeginn das 75. Lebensjahr vollendet haben oder
- c) ☐ die unter 3. angemeldete Person _____ einen GdB von mindestens 80 hat.

Stempel und ärztliche Unterschrift

Alternativ

Die Gemeinnützigkeit wird durch die unter Ziff. 3 genannten Personen erfüllt, da folgende wirtschaftlichen Voraussetzungen vorliegen:

Bitte berechnen Sie Ihr Haushaltseinkommen und Nettovermögen im Vergleich zu den Regelsätzen. Berücksichtigen Sie dabei alle unter Punkt 3 genannten Personen.

Teil 1

Der zugrunde zu legende Regelsatz (gültig seit 01.01.2024) wird wie folgt berechnet:

Alleinstehende/Alleinerziehende	2.815,00 €	x _____ Personen	_____ €
Ehe-/Lebenspartner/-in (Antragsteller/-in + Partner/-in)	2.024,00 €	x _____ Personen	_____ €
Erwachsene mit Behinderung in stationärer Einrichtung	1.804,00 €	x _____ Personen	_____ €
Kinder bis 5 Jahre	1.428,00 €	x _____ Personen	_____ €
Kinder von 6 bis einschl. 13 Jahren	1.560,00 €	x _____ Personen	_____ €
Jugendliche von 14 bis 17 Jahren	1.884,00 €	x _____ Personen	_____ €
Volljährige Kinder (kindergeldberechtigt)	1.804,00 €	x _____ Personen	_____ €
Insgesamt (für Sie zutreffender Regelsatz)			_____ €

Das zu vergleichende Haushaltseinkommen berechnet sich wie folgt:

Monatliche Bruttoeinkünfte einschl. Kindergeld (Löhne, Gehälter, Pensionen, Renten, sonst. Bezüge, z.B. Unterhaltsansprüche, abzüglich zu leistender Unterhaltszahlungen)		+ _____ €
abzgl. 1/12 Arbeitnehmer-Pauschalbetrag ** (je Arbeitnehmer/-in und je Pensionär/-in)	_____ - 100,00 €	- _____ €
abzgl. 1/12 von 306,00 € der Versorgungsfreibeträge der Bruttobezüge je Pensionär/-in	_____ - 25,50 €	- _____ €
abzgl. 1/12 von 102,00 € je Rentner/-in	_____ - 8,50 €	- _____ €
abzgl. 1/12 von 184,00 € je Empfänger/-in sonstiger Bezüge (z.B. Unterhalt, Kindergeld)	_____ - 15,00 €	- _____ €
Andere monatliche Einkünfte (Einnahmen abzgl. Werbungskosten) Anhalt: letzter ESt-/LSt-Jahresbescheid		+ _____ €
Mit den Regelsätzen zu vergleichendes Haushaltseinkommen insgesamt:		_____ €

** Hinweis: Sind die monatlichen Werbungskosten (z.B. Fahrten zwischen Wohnung und Arbeitsstätte, Arbeitsmittel, Beiträge zu Berufsverbänden, Fortbildungskosten) höher als 100,00 €, so ist der Mehrbetrag von 100,00 € dem Arbeitnehmerpauschalbetrag hinzuzurechnen.

Teil 2

- ☐ Das Haushaltseinkommen übersteigt nicht die Regelsätze. Außerdem beträgt des Vermögen jeder zum Haushalt gehörenden Person weniger als 15.500,00 €. Nicht zum Vermögen zählen **Hausrat, PKW, Schmuck, selbstbewohntes Wohneigentum**.

5. Unterschrift

- Ich versichere die Vollständigkeit und Richtigkeit der gemachten Angaben und erkläre mich mit einer Überprüfung einverstanden.
- Ich erkenne die Richtlinien des Sozialwerks, Buchungshinweise, Verpflichtungen und Zahlungsbedingungen an.
- Ich willige in die Verarbeitung meiner personenbezogenen Daten ein und bin mit der Weitergabe der Daten entsprechend der im Jahreskatalog veröffentlichten Information zur Erhebung personenbezogener Daten gemäß Art 13 Datenschutzgrundverordnung einverstanden.

Ort, Datum

Unterschrift

Die Mitgliedschaft im Sozialwerk des Auswärtigen Amts wird bestätigt.

Unterschrift, Stempel

RECHTLICHES

Richtlinien des Sozialwerks des Auswärtigen Amts e.V. für Erholungsmaßnahmen

Stand nach
Vorstandssitzung
vom 12.09.2024

Ferienwohnungen

Die Erholungseinrichtungen des Sozialwerks des Auswärtigen Amts e.V. (SW AA) stehen allen Mitgliedern und ihren Familienangehörigen zur Verfügung.

Der Antrag für die Anmietung einer Ferienwohnung ist mit dem vollständig ausgefüllten und unterschriebenen Formular „Anmeldung Erholung“ einschließlich des Nachweises zur Gemeinnützigkeit als PDF-Dokument an sozwerk-1@diplo.de zu senden.

Anmeldungen sind bis zum jeweils veröffentlichten Stichtag fristgerecht an die Geschäftsstelle zu richten. Über die Belegung der Ferienwohnungen wird anschließend chronologisch nach Buchungszeitraum entschieden. Anträge von Mitgliedern mit schulpflichtigen Kindern werden zu den Ferienzeiten bevorzugt berücksichtigt. Darüber hinaus werden die Buchungen von der Geschäftsführung nach sozialen Aspekten und mit Blick auf die bestmögliche Auslastung der Ferienwohnungen vorgenommen.

Grundsätzlich werden nur gemeinnützige Aufenthalte durch das SW AA gebucht. Die Mitglieder werden deshalb gebeten, die Gemeinnützigkeit ihres Aufenthalts nachzuweisen. Es wird auf die Ausfüllhinweise zum Nachweis der Gemeinnützigkeit verwiesen.

Nur in begründeten Ausnahmefällen können die Ferienwohnungen des SW AA auch von Mitgliedern genutzt werden, die den Nachweis der Gemeinnützigkeit nicht erbracht haben. Die Rechnung unterliegt dann der Versteuerung (7 %).

Nach der Anmeldefrist eingehende Anträge werden im Rahmen freier Kapazitäten in der Reihenfolge des Eingangs berücksichtigt.

Die Belegungspläne der Ferienwohnungen können im Internet unter www.sozialwerk-aa.de eingesehen werden.

Bei freier Kapazität können die Ferienwohnungen auch von Nichtmitgliedern sowie wirtschaftlich selbstständigen Familienangehörigen ohne die Begleitung eines Mitglieds genutzt werden. Nichtmitglieder müssen zwingend den Nachweis der Gemeinnützigkeit erbringen. Sie zahlen einen Aufschlag von 50 % auf den zu versteuernden Übernachtungspreis.

Die Übernachtungspreise für die Ferienwohnungen werden vom Vorstand festgesetzt und jeweils im Jahresprogramm des SW AA bzw. bei Preisanpassungen nach Redaktionsschluss im Internet/Diplonet veröffentlicht.

Der Gesamtbetrag für den Ferienaufenthalt ist grundsätzlich in einer Summe vor Beginn des Buchungszeitraums und spätestens vier Wochen nach Erhalt der Rechnung zu überweisen.

Kurtaxe ist an allen Ferienorten nach der jeweils geltenden Kurabgabesatzung vor Ort zu entrichten.

Stornogebühren bei Reiserücktritt

- zwischen 59 und 21 Tagen vor Reisebeginn: 25 % der Gesamtrechnung,
- zwischen 20 und 3 Tagen vor Reisebeginn: 50 % der Gesamtrechnung,
- ab 2 Tagen vor Reisebeginn und bei Nicht-Anreise: 85 % der Gesamtrechnung.

Falls die Reise nicht angetreten werden kann und storniert werden soll, ist dies dem SW AA frühestmöglich und schriftlich mitzuteilen.

Es fallen keine Stornokosten an, wenn der Rücktritt aufgrund einer Auslandsverwendung erfolgt. Der Schrifterlass ist vorzulegen. Es fallen zudem keine Stornokosten an, wenn der Rücktritt nachweislich aus wichtigen dienstlichen oder persönlichen Gründen (z.B. Krankheit etc.) erfolgt, die Rechnung beglichen ist/wird und die Reise innerhalb des Kalenderjahres nachgeholt wird. Von Stornogebühren kann abgesehen werden, wenn eine Vermietung des stornierten Zeitraums an ein anderes Mitglied erfolgt. Über weitere Ausnahmen von der Erhebung von Stornogebühren entscheidet die Geschäftsstelle in Abstimmung mit dem Vorstand. Bei vorzeitiger Abreise wird vom SW AA kein Übernachtungsgeld erstattet, es sei denn, der Grund für die Abreise liegt im Verantwortungsbe-
reich des SW AA.

Es wird empfohlen eine Reiserücktrittsversicherung abzuschließen.

Die in den Ferienwohnungen ausliegenden Haus-, Park- und Badeordnungen sowie die mit den Rechnungen übersandten Hinweise zur Anreise und zum Aufenthalt sind zu beachten.

Für die Nutzung des WLAN in den Ferienwohnungen gelten die Geschäftsbedingungen der jeweiligen Anbieter.

Haustiere dürfen in die dafür zugelassenen Unterkünfte nur nach vorheriger Anmeldung bei der jeweiligen Hausverwaltung mitgebracht werden.

Mitglieder haften für die von ihnen verursachten Personen- und/oder Vermögensschäden in den

Ferienwohnungen. Dies gilt auch für Schäden, die durch die Nutzung ihrer mitgeführten elektrischen und elektronischen Gegenstände entstehen. In den Ferienwohnungen ggfs. vorhandene Mängel müssen unmittelbar nach Bezug der Wohnungen dem jeweiligen Verwalter mitgeteilt werden.

Für die Anmietung von Ferienwohnungen der anderen Sozialwerke der Bundesverwaltung gelten die jeweiligen Anmelde-, Reise- und Zahlungsbedingungen des betreffenden Sozialwerks. Die Anträge sind über das Sozialwerk des Auswärtigen Amts zu senden.

Zuschussgewährung:

In der Zentrale tätige Beschäftigte des Auswärtigen Diensts und seiner nachgeordneten Behörden sowie Mitglieder im Ruhestand können einmal jährlich einen Antrag auf einen Zuschuss stellen, wenn das Gesamt-Haushaltseinkommen unter den Regelsätzen des Bundessozialhilfegesetzes liegt.

Für die Zuschussgewährung ist eine Mitgliedschaft im SW AA mindestens ab dem ersten Tag des laufenden Geschäftsjahres erforderlich.

Es werden die Kosten eines Aufenthalts in den Ferienwohnungen des SW AA bis zu einer Höhe von 20 % des Übernachtungspreises bezuschusst. Es werden höchstens 200,00 € pro Zuschuss gezahlt.

Ein gewährter Zuschuss ist an das SW AA zurückzuerstatten, wenn die Mitgliedschaft innerhalb der folgenden drei Kalenderjahre endet. Über Ausnahmen von der Rückforderung entscheidet die Geschäftsstelle in Abstimmung mit dem Vorstand.

Auf alle in den Richtlinien aufgeführten Leistungen des Sozialwerks besteht kein Rechtsanspruch. Ihre Gewährung ist daher nur im Rahmen der zur Verfügung stehenden Mittel möglich.

Alle Angaben sind ohne Gewähr.

RECHTLICHES

Richtlinien des Sozialwerks des Auswärtigen Amts e.V. für Erholungsmaßnahmen

Stand nach
Vorstandssitzung
vom 12.09.2024

Aktiv- und Themenreisen

Das Sozialwerk vermittelt Reisen und Seminare aus dem Angebot der Arbeitsgemeinschaft der Sozialwerke der Bundesverwaltung (ARGE) sowie von externen Veranstaltern. Es gelten die AGB und Stornoregelungen des jeweiligen Veranstalters. Der Abschluss einer Reiserücktrittsversicherung wird empfohlen.

Der Antrag für die verbindliche Anmeldung einer Aktiv- oder Themenreise ist mit dem vollständig ausgefüllten und unterschriebenen Formular „Anmeldung Themenreise“ bzw. dem Formular des anbietenden Sozialwerks als PDF-Dokument an sozialwerk@auswaertiges-amt.de zu richten. Es gelten die im Jahresprogramm veröffentlichten Anmeldefristen.

Die Gemeinnützigkeit der Erholungsmaßnahme ist vom Mitglied nachzuweisen. Bei Reisen für junge Erwachsene erfolgt dies über den Teilnehmerbogen des Veranstalters.

Das SW AA ist bestrebt, möglichst allen Wünschen nach Teilnahme an den Reisen gerecht zu werden. Übersteigt die Zahl der Anmeldungen bei kontingentierten Reisen die zur Verfügung stehenden Plätze, entscheidet der Bewilligungsausschuss anhand sozialer Kriterien über die Vergabe.

Reisen der ARGE

Der Antrag des Mitglieds wird mit Bestätigung der Mitgliedschaft im SW AA unmittelbar an den jeweiligen Veranstalter weitergeleitet.

- **Aktiv- und Themenreisen**
Mitglieder können sich für eine Teilnahme an den von den Sozialwerken der ARGE angebotenen Aktiv- und Themenreisen sowie Seminaren bewerben. Eine Berücksichtigung kann nur im Rahmen freier Kapazitäten erfolgen. Die Entscheidung über die Bewilligung trifft das jeweilige Sozialwerk.
- **Reisen für junge Erwachsene**
Für junge Erwachsene von 18-25 Jahren (jun-

ge Beschäftigte im Auswärtigen Dienst oder kindergeldberechtigte leibliche, Adoptiv- oder Pflegekinder eines Mitglieds bzw. kindergeldberechtigte leibliche, Adoptiv- oder Pflegekinder der Partnerin/des Partners, die im selben Haushalt wie das Mitglied wohnen, vermittelt das SW AA nicht zuschussfähige, kontingentierte Reisen aus dem aktuellen Jahresprogramm.

Reisen externer Veranstalter

Das SW AA bietet die Teilnahme an kontingentierten Reisen zu vergünstigten bzw. gemeinnützigen Preisen an.

Exklusiv für Mitglieder im Ruhestand wird i.d.R. einmal jährlich eine kontingentierte und vom Sozialwerk begleitete Reise angeboten.

Zuschussgewährung:

Mitglieder im Ruhestand können einmal jährlich einen Antrag auf einen Zuschuss für die Teilnahme an einer Ruheständlerreise stellen, wenn das Gesamt-Haushaltseinkommen unter den Regelsätzen des Bundessozialhilfegesetzes liegt.

Für die Zuschussgewährung ist eine Mitgliedschaft im SW AA mindestens ab dem ersten Tag des laufenden Geschäftsjahres erforderlich.

Es werden die Reisekosten bis zu einer Höhe von 20 % des Reisepreises bezuschusst. Es werden höchstens 200,00 € pro Zuschuss gezahlt.

Ein gewährter Zuschuss ist an das SW AA zurückzuerstatten, wenn die Mitgliedschaft innerhalb der folgenden drei Kalenderjahre nach § 6 (1) c der Satzung endet. Über Ausnahmen von der Rückforderung entscheidet die Geschäftsstelle in Abstimmung mit dem Vorstand.

Auf alle in den Richtlinien aufgeführten Leistungen des Sozialwerks besteht kein Rechtsanspruch. Ihre Gewährung ist daher nur im Rahmen der zur Verfügung stehenden Mittel möglich.

Alle Angaben sind ohne Gewähr.



© ARochau - Fotolia



© oneinchpunch - stock.adobe.com



© bernardbodo - stock.adobe.com



© Microgen - stock.adobe.com



© jogyx - Fotolia





SOZIALWERK
DES AUSWÄRTIGEN AMTS
weltoffen und solidarisch

Sozialwerk des Auswärtigen Amtes e.V.
Adenauerallee 99 – 103
53113 Bonn

Telefon: 0228 9917 - 2235/4915/1199
E-Mail: sozialwerk@auswaertiges-amt.de
Web: www.sozialwerk-aa.de

1. Mitglied

Name

Vorname

Geburtsdatum

Besoldungs-/Entgeltgruppe

Personalnummer

Dienststelle/Dienstort/Ref.

Hausruf

private inländische Anschrift Straße/Hausnummer

private inländische Anschrift PLZ/Ort

private Handynummer

private E-Mail-Adresse

2. Reiseziel

Ort

Reisebezeichnung

Reisezeitraum

Gewünschte Unterbringung

Bemerkungen

3. Mitreisende (bitte alle teilnehmenden Personen eintragen)

a) Antragsteller/Antragstellerin

☐ ja ☐ nein

Name, Vorname

Geburtsdatum

Mitglied

b)

☐ ja ☐ nein

Name, Vorname

Geburtsdatum

Familienzugehörigkeit

Mitglied

c)

☐ ja ☐ nein

Name, Vorname

Geburtsdatum

Familienzugehörigkeit

Mitglied

d)

☐ ja ☐ nein

Name, Vorname

Geburtsdatum

Familienzugehörigkeit

Mitglied

e)

☐ ja ☐ nein

Name, Vorname

Geburtsdatum

Familienzugehörigkeit

Mitglied

f)

☐ ja ☐ nein

Name, Vorname

Geburtsdatum

Familienzugehörigkeit

Mitglied

4. Angaben zum Nachweis der Gemeinnützigkeit

Das Sozialwerk des Auswärtigen Amts e.V. ist vom Finanzamt Bonn-Innenstadt als gemeinnütziger Verein anerkannt. Durch die Abgabenordnung ist das Sozialwerk verpflichtet, die Erklärung der/des Antragstellenden über bestimmte persönliche oder wirtschaftliche Voraussetzungen bei der Anmeldung für einen Erholungsaufenthalt/eine Reise abzufragen, um den Anteil der gemeinnützigen Reisen zu belegen. Wir bitten hierfür um Verständnis.

Die Gemeinnützigkeit wird durch die unter Ziff. 5 genannten Personen erfüllt, da folgende persönlichen Voraussetzungen vorliegen:

- a) ☐ der Erholungsaufenthalt für alle angemeldeten Personen ärztlich befürwortet ist oder
- b) ☐ alle angemeldeten Personen zum Aufenthaltsbeginn das 75. Lebensjahr vollendet haben oder
- c) ☐ die unter 3. angemeldete Person _____ einen GdB von mindestens 80 hat.

Stempel und ärztliche Unterschrift

Alternativ

Die Gemeinnützigkeit wird durch die unter Ziff. 3 genannten Personen erfüllt, da folgende wirtschaftlichen Voraussetzungen vorliegen:

Bitte berechnen Sie Ihr Haushaltseinkommen und Nettovermögen im Vergleich zu den Regelsätzen. Berücksichtigen Sie dabei alle unter Punkt 3 genannten Personen.

Teil 1

Der zugrunde zu legende Regelsatz (gültig seit 01.01.2024) wird wie folgt berechnet:

Alleinstehende/Alleinerziehende	2.815,00 €	x _____ Personen	_____ €
Ehe-/Lebenspartner/-in (Antragsteller/-in + Partner/-in)	2.024,00 €	x _____ Personen	_____ €
Erwachsene mit Behinderung in stationärer Einrichtung	1.804,00 €	x _____ Personen	_____ €
Kinder bis 5 Jahre	1.428,00 €	x _____ Personen	_____ €
Kinder von 6 bis einschl. 13 Jahren	1.560,00 €	x _____ Personen	_____ €
Jugendliche von 14 bis 17 Jahren	1.884,00 €	x _____ Personen	_____ €
Volljährige Kinder (kindergeldberechtigt)	1.804,00 €	x _____ Personen	_____ €
Insgesamt (für Sie zutreffender Regelsatz)			_____ €

Das zu vergleichende Haushaltseinkommen berechnet sich wie folgt:

Monatliche Bruttoeinkünfte einschl. Kindergeld (Löhne, Gehälter, Pensionen, Renten, sonst. Bezüge, z.B. Unterhaltsansprüche, abzüglich zu leistender Unterhaltszahlungen)		+ _____ €
abzgl. 1/12 Arbeitnehmer-Pauschalbetrag ** (je Arbeitnehmer/-in und je Pensionär/-in)	_____ - 100,00 €	- _____ €
abzgl. 1/12 von 306,00 € der Versorgungsfreibeträge der Bruttobezüge je Pensionär/-in	_____ - 25,50 €	- _____ €
abzgl. 1/12 von 102,00 € je Rentner/-in	_____ - 8,50 €	- _____ €
abzgl. 1/12 von 184,00 € je Empfänger/-in sonstiger Bezüge (z.B. Unterhalt, Kindergeld)	_____ - 15,00 €	- _____ €
Andere monatliche Einkünfte (Einnahmen abzgl. Werbungskosten) Anhalt: letzter ESt-/LSt-Jahresbescheid		+ _____ €
Mit den Regelsätzen zu vergleichendes Haushaltseinkommen insgesamt:		_____ €

** Hinweis: Sind die monatlichen Werbungskosten (z.B. Fahrten zwischen Wohnung und Arbeitsstätte, Arbeitsmittel, Beiträge zu Berufsverbänden, Fortbildungskosten) höher als 100,00 €, so ist der Mehrbetrag von 100,00 € dem Arbeitnehmerpauschalbetrag hinzuzurechnen.

Teil 2

- ☐ Das Haushaltseinkommen übersteigt nicht die Regelsätze. Außerdem beträgt des Vermögen jeder zum Haushalt gehörenden Person weniger als 15.500,00 €. Nicht zum Vermögen zählen **Hausrat, PKW, Schmuck, selbstbewohntes Wohneigentum**.

5. Unterschrift

- Ich versichere die Vollständigkeit und Richtigkeit der gemachten Angaben und erkläre mich mit einer Überprüfung einverstanden.
- Ich erkenne die Richtlinien des Sozialwerks, Buchungshinweise, Verpflichtungen und Zahlungsbedingungen an.
- Ich willige in die Verarbeitung meiner personenbezogenen Daten ein und bin mit der Weitergabe der Daten entsprechend der im Jahreskatalog veröffentlichten Information zur Erhebung personenbezogener Daten gemäß Art 13 Datenschutzgrundverordnung einverstanden.

Ort, Datum

Unterschrift

Die Mitgliedschaft
im Sozialwerk des
Auswärtigen Amts
wird bestätigt.

Unterschrift, Stempel

AUSFÜLLHINWEISE ZUM NACHWEIS DER GEMEINNÜTZIGKEIT

Das Sozialwerk des Auswärtigen Amts e.V. ist vom Finanzamt Bonn-Innenstadt als gemeinnütziger Verein anerkannt. Um die Gemeinnützigkeit aufrecht zu erhalten, müssen nach den Vorgaben der Abgabenordnung (AO) mindestens 2/3 aller Reisen gemeinnützig vergeben werden. Wird diese Grenze nicht erreicht, ist die Gemeinnützigkeit gefährdet.

Durch die AO ist das Sozialwerk des Auswärtigen Amts e.V. verpflichtet, die Erklärung der/des Anmeldenden über bestimmte persönliche Voraussetzungen bei der Anmeldung für einen Erholungsaufenthalt/eine Reise abzufragen, um den Anteil der gemeinnützigen Reisen zu belegen.

Eine Gemeinnützigkeit erreichen Sie, wenn alle reisenden Personen **über 75 Jahre alt** sind, eine Person einen **Grad der Behinderung (GdB) von 80 oder höher** nachweist, eine **ärztlich bescheinigte Erholungsbedürftigkeit** vorliegt oder das **Haushaltseinkommen/Vermögen** unterhalb des Regelsatzes liegt.

Der zu führende Nachweis zur Erholungsbedürftigkeit wurde möglichst einfach gestaltet, so kann der Arzt auf dem vorgesehenen Feld der Anmeldung mit Unterschrift und Stempel die Erholungsbedürftigkeit bescheinigen. Oder Sie verwenden das Formular „Bestätigung der Erholungsbedürftigkeit“, siehe Seite 68. Diese Bescheinigung gilt für Erholungsaufenthalte/Reisen bis maximal 12 Monate nach Ausstellungsdatum.

Wir bitten um Verständnis, dass auch bei chronischen Erkrankungen jährlich eine neue Bescheinigung vorzulegen ist.

Die Erklärung zur Gemeinnützigkeit muss mit jeder Anmeldung und bei Nutzung aller Angebote des Sozialwerks abgegeben werden.

Wenn Sie Fragen zum Ausfüllen des Anmeldeformulars haben, wenden Sie sich bitte an uns.

Wir helfen Ihnen gerne weiter.

4 a)

Ärztliche Bescheinigung der Erholungsbedürftigkeit Nachweis durch Datum, Stempel und Unterschrift des Arztes.

Gültigkeit für Erholungsaufenthalte bis max. 12 Monate ab Ausstellungsdatum.

Reise ist gemeinnützig

4 b)

Alle Reiset Teilnehmer sind älter als 75 Jahre
Ankreuzen des Feldes

Reise ist gemeinnützig

4 c)

Nachweis GdB von 80 oder höher
Ankreuzen des Feldes und Ausweis-Kopie

Reise ist gemeinnützig

Nur, wenn 4a bis c nicht zutreffen:

Haushaltseinkommen/Vermögen

Eintragen der Personenanzahl je Kategorie und Berechnung des Regelsatzes sowie

Angabe des Haushaltseinkommens

Summe Haushaltseinkommen ist niedriger als Summe Regelsätze und Teil 2 zum Vermögen kann bejaht und angekreuzt werden

Reise ist gemeinnützig

FORMULARE

ANMELDUNG FERIENWOHNUNG

4. Angaben zum Nachweis der Gemeinnützigkeit

Das Sozialwerk des Auswärtigen Amts e.V. ist vom Finanzamt Bonn-Innenstadt als gemeinnütziger Verein anerkannt. Durch die Abgabenordnung ist das Sozialwerk verpflichtet, die Erklärung der/des Antragstellenden über bestimmte persönliche oder wirtschaftliche Voraussetzungen bei der Anmeldung für einen Erholungsaufenthalt/eine Reise abzufragen, um den Anteil der gemeinnützigen Reisen zu belegen. Wir bitten hierfür um Verständnis.

Die Gemeinnützigkeit wird durch die unter Ziff. 3 genannten Personen erfüllt, da folgende persönlichen Voraussetzungen vorliegen:

- a) ☐ der Erholungsaufenthalt für alle angemeldeten Personen ärztlich befürwortet ist **oder**
- b) ☐ alle angemeldeten Personen zum Aufenthaltsbeginn das 75. Lebensjahr vollendet haben **oder**
- c) ☐ die unter 3. angemeldete Person _____ einen GdB von mindestens 80 hat.

Stempel und ärztliche Unterschrift

Alternativ

Die Gemeinnützigkeit wird durch die unter Ziff. 3 genannten Personen erfüllt, da folgende wirtschaftlichen Voraussetzungen vorliegen:

Bitte berechnen Sie Ihr Haushaltseinkommen und Nett Vermögen im Vergleich zu den Regelsätzen. Berücksichtigen Sie dabei alle unter Punkt 3 genannten Personen.

Teil 1

Der zugrunde zu legende Regelsatz (gültig seit 01.01.2024) wird wie folgt berechnet:

Alleinstehende/Alleinerziehende	2.815,00 €	x _____ Personen	_____ €
Ehe-/Lebenspartner/-in (Antragsteller/-in + Partner/-in)	2.024,00 €	x _____ Personen	_____ €
Erwachsene mit Behinderung in stationärer Einrichtung	1.804,00 €	x _____ Personen	_____ €
Kinder bis 5 Jahre	1.428,00 €	x _____ Personen	_____ €
Kinder von 6 bis einschl. 13 Jahren	1.560,00 €	x _____ Personen	_____ €
Jugendliche von 14 bis 17 Jahren	1.884,00 €	x _____ Personen	_____ €
Volljährige Kinder (kindergeldberechtigt)	1.804,00 €	x _____ Personen	_____ €
Insgesamt (für Sie zutreffender Regelsatz)			_____ €

Das zu vergleichende Haushaltseinkommen berechnet sich wie folgt:

Monatliche Bruttoeinkünfte einschl. Kindergeld (Löhne, Gehälter, Pensionen, Renten, sonst. Bezüge, z.B. Unterhaltsansprüche, abzüglich zu leistender Unterhaltszahlungen)		+ _____ €
abzgl. 1/12 Arbeitnehmer-Pauschalbetrag ** (je Arbeitnehmer/-in und je Pensionär/-in)	_____ -100,00 €	- _____ €
abzgl. 1/12 von 306,00 € der Versorgungsfreibeträge der Bruttoeinkünfte je Pensionär/-in	_____ -25,50 €	- _____ €
abzgl. 1/12 von 102,00 € je Rentner/-in	_____ -8,50 €	- _____ €
abzgl. 1/12 von 184,00 € je Empfänger/-in sonstiger Bezüge (z.B. Unterhalt, Kindergeld)	_____ -15,00 €	- _____ €
Andere monatliche Einkünfte (Einnahmen abzgl. Werbungskosten) Anhalt: letzter ESt-/LSt-Jahresbescheid		+ _____ €
Mit den Regelsätzen zu vergleichendes Haushaltseinkommen insgesamt:		_____ €

** Hinweis: Sind die monatlichen Werbungskosten (z.B. Fahrten zwischen Wohnung und Arbeitsstätte, Arbeitsmittel, Beiträge zu Berufsverbänden, Fortbildungskosten) höher als 100,00 €, so ist der Mehrbetrag von 100,00 € dem Arbeitnehmerpauschalbetrag hinzuzurechnen.

Teil 2

- ☐ Das Haushaltseinkommen übersteigt nicht die Regelsätze. Außerdem beträgt das Vermögen jeder zum Haushalt gehörenden Person weniger als 15.500,00 €. Nicht zum Vermögen zählen **Hausrat, PKW, Schmuck, selbstbewohntes Wohneigentum**.

5. Unterschrift

- Ich versichere die Vollständigkeit und Richtigkeit der gemachten Angaben und erkläre mich mit einer Überprüfung einverstanden.
- Ich erkenne die Richtlinien des Sozialwerks, Buchungshinweise, Verpflichtungen und Zahlungsbedingungen an.
- Ich willige in die Verarbeitung meiner personenbezogenen Daten ein und bin mit der Weitergabe der Daten entsprechend der im Jahreskatalog veröffentlichten Information zur Erhebung personenbezogener Daten gemäß Art 13 Datenschutzgrundverordnung einverstanden.

Ort, Datum

Unterschrift

Die Mitgliedschaft
im Sozialwerk des
Auswärtigen Amts
wird bestätigt.

Unterschrift, Stempel

Stand: 09/2025

62

www.sozialwerk-aa.de



SOZIALWERK
DES AUSWÄRTIGEN AMTS
weltoffen und solidarisch

Sozialwerk des Auswärtigen Amtes e.V.
Adenauerallee 99 – 103
53113 Bonn

Telefon: 0228 9917 - 2235/4915/1199
E-Mail: sozialwerk@auswaertiges-amt.de
Web: www.sozialwerk-aa.de

Ärztliche Bescheinigung der Erholungsbedürftigkeit

Das Sozialwerk des Auswärtigen Amtes e.V. ist vom Finanzamt als gemeinnütziger Verein anerkannt. Es bietet seinen Mitgliedern kostengünstige Erholungsmöglichkeiten zur Erhaltung der Gesundheit. Die einschlägigen Vorgaben des Steuerrechts (Abgabenordnung) verpflichten das Sozialwerk, seine Leistungen vorrangig an begünstigte Personen zu erbringen. Anderenfalls ist der Status der Gemeinnützigkeit gefährdet.

Eine Möglichkeit die Gemeinnützigkeit nachzuweisen ist eine ärztliche Bestätigung der Erholungsbedürftigkeit der angemeldeten Personen durch einen Allgemeinmediziner oder eine(n) Fachärztin/Facharzt. An die Erholungsbedürftigkeit ist keine spezielle medizinische Indikation geknüpft. Eine ärztliche Begutachtung, wie sie anlässlich einer Kurmaßnahme erfolgt, ist nicht erforderlich. Mit der Bescheinigung bestätigt die/der unterzeichnende Ärztin/Arzt, dass es sich um Personen handelt, denen Erholung guttun würde. Zur Teilnahme an den Angeboten des Sozialwerks müssen die Mitglieder Erholungsurlaub in Anspruch nehmen bzw. schulpflichtige Kinder die Ferienzeiten nutzen.

Bitte bestätigen Sie mit Stempel, Datum und Unterschrift die Erholungsbedürftigkeit der auf dem Formular genannten Personen. Die Bestätigung gilt in Verbindung mit der Nutzung der Angebote des Sozialwerks bzw. seiner Kooperationspartner innerhalb von max. 12 Monaten nach Ausstellungsdatum.

Wir bitten um Verständnis, dass auch bei chronischen Erkrankungen jährlich eine neue Bescheinigung vorgelegt werden muss. Schwerbehinderte Personen mit einem GdB ab 80 können ihrer Anmeldung alternativ den Schwerbehindertenausweis in Kopie beifügen, der ohne zusätzliche ärztliche Bescheinigung als Nachweis der Gemeinnützigkeit gilt.

	Name	Vorname
1	_____	_____
2	_____	_____
3	_____	_____
4	_____	_____
5	_____	_____

Die Erholungsbedürftigkeit für alle genannten Personen wird bestätigt:

Stempel und ärztliche Unterschrift Datum: _____
--



SOZIALWERK
DES AUSWÄRTIGEN AMTS
weltoffen und solidarisch

Sozialwerk des Auswärtigen Amtes e.V.
Adenauerallee 99 – 103
53113 Bonn

Telefon: 0228 9917 - 2235/4915/1199
E-Mail: sozialwerk@auswaertiges-amt.de
Web: www.sozialwerk-aa.de

1. Mitglied

Name

Vorname

Geburtsdatum

Besoldungs-/Entgeltgruppe

Personalnummer

Dienststelle/Dienstort/Ref.

Hausruf

private inländische Anschrift Straße/Hausnummer

private inländische Anschrift PLZ/Ort

private Handynummer

private E-Mail-Adresse

2. Bankverbindung

IBAN

BIC

Kreditinstitut

bei der Bank hinterlegter Name des/der Kontoinhabenden

Bemerkungen

3. Zuschussbeantragung

Ich beantrage einen Zuschuss für:

Reiseziel:

Reisezeitraum:

Bitte Zutreffendes ankreuzen:

☐ Aufenthalt in einer Ferienwohnung des Sozialwerks des AA

☐ Teilnahme an einer Ruheständlerreise

☐ Teilnahme an einer Klassenfahrt

Detaillierte Kostenaufstellung der Schule und Ablehnungsbescheid des Fördervereins der Schule sind als Anlage gemäß Richtlinien beigelegt.

Name des Kindes: _____ (Bitte separaten Antrag für jedes Kind)

kindergeldberechtigt ☐ ja ☐ nein

leibliches Kind

☐ ja ☐ nein

in meinem Haushalt lebend

☐ ja ☐ nein

☐ Kuraufenthalt

Die in den Richtlinien genannten Nachweise sind als Anlage beigelegt.

Behandlungsbedürftige Person(en):

Name, Vorname

Geburtsdatum

Familienzugehörigkeit

Name, Vorname

Geburtsdatum

Familienzugehörigkeit

4. Prüfung der wirtschaftlichen Voraussetzungen für eine Zuschussgewährung

Teil 1

Der zugrunde zu legende Regelsatz (gültig seit 01.01.2024) wird wie folgt berechnet:

Alleinstehende/Alleinerziehende	2.815,00 €	x ____ Personen	_____ €
Ehe-/Lebenspartner/-in (Antragsteller/-in + Partner/-in)	2.024,00 €	x ____ Personen	_____ €
Erwachsene mit Behinderung in stationärer Einrichtung	1.804,00 €	x ____ Personen	_____ €
Kinder bis 5 Jahre	1.428,00 €	x ____ Personen	_____ €
Kinder von 6 bis einschl. 13 Jahren	1.560,00 €	x ____ Personen	_____ €
Jugendliche von 14 bis 17 Jahren	1.884,00 €	x ____ Personen	_____ €
Volljährige Kinder (kindergeldberechtigt)	1.804,00 €	x ____ Personen	_____ €
Insgesamt (für Sie zutreffender Regelsatz)			_____ €

Das zu vergleichende Haushaltseinkommen berechnet sich wie folgt:

Monatliche Bruttoeinkünfte einschl. Kindergeld (Löhne, Gehälter, Pensionen, Renten, sonst. Bezüge, z.B. Unterhaltsansprüche, abzüglich zu leistender Unterhaltszahlungen)		+ _____ €
abzgl. 1/12 Arbeitnehmer-Pauschalbetrag ** (je Arbeitnehmer/-in und je Pensionär/-in)	_____ –100,00 €	– _____ €
abzgl. 1/12 von 306,00 € der Versorgungsfreibeträge der Bruttobezüge je Pensionär/-in	_____ –25,50 €	– _____ €
abzgl. 1/12 von 102,00 € je Rentner/-in	_____ –8,50 €	– _____ €
abzgl. 1/12 von 184,00 € je Empfänger/-in sonstiger Bezüge (z.B. Unterhalt, Kindergeld)	_____ –15,00 €	– _____ €
Andere monatliche Einkünfte (Einnahmen abzgl. Werbungskosten) Anhalt: letzter EST-/LSt-Jahresbescheid		+ _____ €
Mit den Regelsätzen zu vergleichendes Haushaltseinkommen insgesamt:		_____ €

** Hinweis: Sind die monatlichen Werbungskosten (z.B. Fahrten zwischen Wohnung und Arbeitsstätte, Arbeitsmittel, Beiträge zu Berufsverbänden, Fortbildungskosten) höher als 100,00 €, so ist der Mehrbetrag von 100,00 € dem Arbeitnehmerpauschalbetrag hinzuzurechnen.

Teil 2

- ☐ Das Haushaltseinkommen übersteigt nicht die Regelsätze. Außerdem beträgt das Vermögen jeder zum Haushalt gehörenden Person weniger als 15.500,00 €. Nicht zum Vermögen zählen **Hausrat, PKW, Schmuck, selbstbewohntes Wohneigentum**.

5. Unterschrift

- Ich versichere die Vollständigkeit und Richtigkeit der gemachten Angaben und erkläre mich mit einer Überprüfung einverstanden.
- Ich erkenne die Richtlinien des Sozialwerks, Buchungshinweise, Verpflichtungen und Zahlungsbedingungen an.
- Ich willige in die Verarbeitung meiner personenbezogenen Daten ein und bin mit der Weitergabe der Daten entsprechend der im Jahreskatalog veröffentlichten Information zur Erhebung personenbezogener Daten gemäß Art 13 Datenschutzgrundverordnung einverstanden.
- Ich bin mir bewusst, dass ich den Zuschuss zurückzahlen muss, wenn die Mitgliedschaft im Sozialwerk innerhalb der folgenden drei Kalenderjahre nach § 6(1)c der Satzung endet.

Ort, Datum

Unterschrift

RECHTLICHES

Richtlinien des Sozialwerks des Auswärtigen Amts e.V. für Erholungsmaßnahmen

Stand nach
Vorstandssitzung
vom 12.09.2024

Zuschussgewährung

Zuschüsse können nach den untenstehenden Kriterien gewährt werden für:

- Aufenthalte in Ferienwohnungen
- Ruheständlerreisen
- Klassenfahrten
- Kuren

In der Zentrale tätige Beschäftigte des Auswärtigen Diensts und seiner nachgeordneten Behörden sowie Mitglieder im Ruhestand können einmal jährlich einen Antrag auf einen Zuschuss stellen, wenn das Gesamt-Haushaltseinkommen unter den Regelsätzen des Bundessozialhilfegesetzes liegt.

Für die Zuschussgewährung ist eine Mitgliedschaft im SW AA mindestens ab dem ersten Tag des laufenden Geschäftsjahres erforderlich.

Es werden höchstens 200,00 € pro Zuschuss gezahlt.

Ein gewährter Zuschuss ist an das SW AA zurückzuerstatten, wenn die Mitgliedschaft innerhalb der folgenden drei Kalenderjahre nach § 6 (1) c der Satzung endet. Über Ausnahmen von der Rückforderung entscheidet die Geschäftsstelle in Abstimmung mit dem Vorstand.

Es werden bezuschusst:

- die Kosten eines Aufenthalts in den Ferienwohnungen des SW AA oder die Reisekosten für die Teilnahme an einer Ruheständlerreise bis zu einer Höhe von 20% des Reisepreises.
- die Kosten einer Klassenfahrt je Kind bis zu einer Höhe von 50 % des Reisepreises. Dieser Zuschuss kann gewährt werden für minderjährige kindergeldberechtigte leibliche, Adoptiv- und Pflegekinder des Mitglieds sowie kindergeldberechtigte leibliche, Adoptiv- und Pflegekinder von Ehe- und Lebenspartner(innen), die im Haushalt des Mitglieds leben, sofern die Kinder eine Schule in Deutschland besuchen. Die Klassenfahrt muss im Jahr der Antragstellung erfolgen und das Reiseziel in Deutschland oder im europäischen Ausland liegen. Im Falle einer bezuschussten Klassenfahrt ist im selben Jahr keine Teilnahme des jeweiligen Kindes an einer bezuschussten Freizeit/Sprachreise möglich.

Der Antrag ist mit den nachfolgenden Angaben/Unterlagen zu stellen:

- Name des teilnehmenden Kindes
- Angaben zu Zeitpunkt und Zielort der Fahrt
- Detaillierte Kostenaufstellung durch die Schule
- Ablehnungsbescheid des Fördervereins der Schule, dass keine Zuschüsse von anderen Stellen gezahlt werden
- Angaben der Bankverbindung, auf die der Zuschuss gezahlt werden soll.

- die Kosten eines verbleibenden Eigenanteils für eine ärztlich verordnete Mutter-/Vater-Kind-Kur bzw. Mütter-/Väter-Kur des Mitglieds nach Kostenerstattung durch die Krankenkasse/Beihilfe, wenn dieser Eigenanteil höher als 10 € pro Aufenthaltstag ist. Es werden keine Fahrtkosten erstattet bzw. bezuschusst. Die Kur darf ausschließlich in hierfür geeigneten Einrichtungen des Müttergenesungswerks oder gleichartigen Einrichtungen mit einem Versorgungsvertrag nach §§ 111, 111a SGB V durchgeführt werden. Der oben genannte Höchstbetrag gilt pro behandlungsbedürftiger Person, die an der Kur teilnimmt. Es können maximal drei Kuren pro Mitglied bezuschusst werden.

Auf alle in den Richtlinien aufgeführten Leistungen des Sozialwerks besteht kein Rechtsanspruch. Ihre Gewährung ist daher nur im Rahmen der zur Verfügung stehenden Mittel möglich.

Alle Angaben sind ohne Gewähr.





SOZIALWERK
DES AUSWÄRTIGEN AMTS
weltoffen und solidarisch

Sozialwerk des Auswärtigen Amtes e.V.
Adenauerallee 99 – 103
53113 Bonn

Telefon: 0228 9917 - 2235/4915/1199
E-Mail: sozialwerk@auswaertiges-amt.de
Web: www.sozialwerk-aa.de

1. Antragsteller/Antragstellerin

Name

Vorname

Geburtsdatum

Besoldungs-/Entgeltgruppe

Personalnummer

Dienststelle/Dienstort/Ref.

Hausruf

private inländische Anschrift Straße/Hausnummer

private inländische Anschrift PLZ/Ort

private Handynummer

private E-Mail-Adresse

2. Familienangaben

Familienstand

Name Partner/Partnerin

Geburtsdatum

Name Kind

Geburtsdatum

Name Kind

Geburtsdatum

Name Kind

Geburtsdatum

Name Kind

Geburtsdatum

Name Kind

Geburtsdatum

Name Kind

Geburtsdatum

3. Einzugsermächtigung/Lastschriftmandat

- ☐ Ich ermächtige das Sozialwerk des Auswärtigen Amtes e.V. (SW AA), den Mitgliedsbeitrag in Höhe von 36,00 € (Jahresbeitrag) bis auf Weiteres jeweils Anfang des Jahres – bzw. den anteiligen Mitgliedsbeitrag für das laufende Kalenderjahr - von meinem Konto mittels Lastschrift einzuziehen. Zugleich weise ich mein Kreditinstitut an, die vom SW AA auf mein Konto gezogene Lastschrift einzulösen. Hinweis: Ich kann innerhalb von 8 Wochen, beginnend mit dem Belastungsdatum, die Erstattung des belasteten Betrags verlangen. Es gelten dabei die mit meinem Kreditinstitut vereinbarten Bedingungen.

Gläubiger-Identifikationsnummer des SW AA: **DE67ZZZ00000712586**.

IBAN

Kreditinstitut

BIC

bei der Bank hinterlegter Name der/des Kontoinhabenden

4. Beitrittsdatum

- Ich erkläre hiermit meinen Beitritt zum Sozialwerk des Auswärtigen Amtes e.V. zum

Datum

5. Unterschrift

- Ich versichere die Vollständigkeit und Richtigkeit der gemachten Angaben und erkläre mich mit einer Überprüfung einverstanden.
- Ich erkenne die Richtlinien des Sozialwerks, Buchungshinweise, Verpflichtungen und Zahlungsbedingungen an.
- Ich willige in die Verarbeitung meiner personenbezogenen Daten ein und bin mit der Weitergabe der Daten entsprechend der im Jahreskatalog veröffentlichten Information zur Erhebung personenbezogener Daten gemäß Art 13 Datenschutzgrundverordnung einverstanden.

Ort, Datum

Unterschrift



SOZIALWERK
DES AUSWÄRTIGEN AMTS
weltoffen und solidarisch

Sozialwerk des Auswärtigen Amtes e.V.
Adenauerallee 99 – 103
53113 Bonn

Telefon: 0228 9917 - 2235/4915/1199
E-Mail: sozialwerk@auswaertiges-amt.de
Web: www.sozialwerk-aa.de

1. Antragsteller/Antragstellerin

Name

Vorname

Geburtsdatum

Beruf

Arbeitgeber

private inländische Anschrift Straße/Hausnummer

private inländische Anschrift PLZ/Ort

private Handynummer

private E-Mail-Adresse

2. Familienangaben

Familienstand

Name Partner/Partnerin

Geburtsdatum

Name Kind

Geburtsdatum

Name Kind

Geburtsdatum

Name Kind

Geburtsdatum

Name Kind

Geburtsdatum

Name Kind

Geburtsdatum

Name Kind

Geburtsdatum

3. Voraussetzung für Fördermitgliedschaft

Bitte Zutreffendes ankreuzen

☐ Ich bin leibliches, Adoptiv- oder Pflegekind des Mitglieds:

Vor- und Nachname des Mitglieds

☐ Ich bin ehemalige(r) Beschäftigte(r) des Auswärtigen Amtes bzw. in den Geschäftsbereich des Auswärtigen Amtes versetzte(r) oder abgeordnete(r) Beschäftigte(r). Meine Mitgliedschaft endet(e) mit dem Ausscheiden aus dem Auswärtigen Dienst zum:

Datum

☐ Meine Tätigkeit steht mit Aufgaben des Auswärtigen Amtes in unmittelbarem Zusammenhang. Ich bin tätig bei.../als...:

4. Einzugsermächtigung/Lastschriftmandat

☐ Ich ermächtige das Sozialwerk des Auswärtigen Amtes e.V. (SW AA), den Mitgliedsbeitrag in Höhe von 36,00 € (Jahresbeitrag) bis auf Weiteres jeweils Anfang des Jahres – bzw. den anteiligen Mitgliedsbeitrag für das laufende Kalenderjahr - von meinem Konto mittels Lastschrift einzuziehen. Zugleich weise ich mein Kreditinstitut an, die vom SW AA auf mein Konto gezogene Lastschrift einzulösen. Hinweis: Ich kann innerhalb von 8 Wochen, beginnend mit dem Belastungsdatum, die Erstattung des belasteten Betrags verlangen. Es gelten dabei die mit meinem Kreditinstitut vereinbarten Bedingungen.

Gläubiger-Identifikationsnummer des SW AA: **DE67ZZZ00000712586**.

IBAN

Kreditinstitut

BIC

bei der Bank hinterlegter Name der/des Kontoinhabenden

5. Unterschrift

- Ich versichere die Vollständigkeit und Richtigkeit der gemachten Angaben und erkläre mich mit einer Überprüfung einverstanden.
 - Ich erkenne die Richtlinien des Sozialwerks, Buchungshinweise, Verpflichtungen und Zahlungsbedingungen an.
 - Ich willige in die Verarbeitung meiner personenbezogenen Daten ein und bin mit der Weitergabe der Daten entsprechend der im Jahreskatalog veröffentlichten Information zur Erhebung personenbezogener Daten gemäß Art 13 Datenschutzgrundverordnung einverstanden.
 - Ich möchte das Sozialwerk des Auswärtigen Amtes e.V. unterstützen und bitte um Aufnahme als Fördermitglied. Mir ist bewusst, dass ich die Angebote des SW nutzen, aber keine Zuschüsse beantragen kann.
- Die Mitgliedschaft beginnt am ersten Tag des Monats,
der der Vorstandsentscheidung folgt.

Ort, Datum

Unterschrift



SOZIALWERK
DES AUSWÄRTIGEN AMTS
weltoffen und solidarisch

Sozialwerk des Auswärtigen Amtes e.V.
Adenauerallee 99 – 103
53113 Bonn

Telefon: 0228 9917 - 2235/4915/1199
E-Mail: sozialwerk@auswaertiges-amt.de
Web: www.sozialwerk-aa.de

1. Mitglied

Name

Vorname

Geburtsdatum

Besoldungs-/Entgeltgruppe

Personalnummer

Dienststelle/Dienstort/Ref.

Hausruf

private inländische Anschrift Straße/Hausnummer

private inländische Anschrift PLZ/Ort

private Handynummer

private E-Mail-Adresse

2. Änderung

Änderung zum

Grund (bitte unbedingt angeben):

- ☐ Änderung Kontaktdaten
- ☐ Änderung Bankverbindung
- ☐ Eintritt in den Ruhestand zum
- ☐ Beurlaubung ohne Bezüge
- ☐ Krank ohne Bezüge
- ☐ Sonstiges:

3. Einzugsermächtigung/Lastschriftmandat

- ☐ Ich ermächtige das Sozialwerk des Auswärtigen Amtes e.V. (SW AA), den Mitgliedsbeitrag in Höhe von 36,00 € (Jahresbeitrag) bis auf Weiteres jeweils Anfang des Jahres – bzw. den anteiligen Mitgliedsbeitrag für das laufende Kalenderjahr - von meinem Konto mittels Lastschrift einzuziehen. Zugleich weise ich mein Kreditinstitut an, die vom SW AA auf mein Konto gezogene Lastschrift einzulösen. Hinweis: Ich kann innerhalb von 8 Wochen, beginnend mit dem Belastungsdatum, die Erstattung des belasteten Betrags verlangen. Es gelten dabei die mit meinem Kreditinstitut vereinbarten Bedingungen.

IBAN

BIC

Kreditinstitut

bei der Bank hinterlegter Name der/des Kontoinhabenden

4. Unterschrift

- Ich versichere die Vollständigkeit und Richtigkeit der gemachten Angaben und erkläre mich mit einer Überprüfung einverstanden.
- Ich erkenne die Richtlinien des Sozialwerks, Buchungshinweise, Verpflichtungen und Zahlungsbedingungen an.
- Ich willige in die Verarbeitung meiner personenbezogenen Daten ein und bin mit der Weitergabe der Daten entsprechend der im Jahreskatalog veröffentlichten Information zur Erhebung personenbezogener Daten gemäß Art 13 Datenschutzgrundverordnung einverstanden.

Ort, Datum

Unterschrift

INFORMATION ZUR ERHEBUNG PERSONENBEZOGENER DATEN DURCH DAS SOZIALWERK DES AUSWÄRTIGEN AMTS E.V. GEMÄSS ART. 13 ABS. 1 UND 2 DSGVO

Verantwortlich für die Erhebung der personenbezogenen Daten ist das Sozialwerk des Auswärtigen Amts e.V., vertreten durch die Geschäftsführung:

Sozialwerk des Auswärtigen Amts e.V.
Adenauerallee 99–103
53113 Bonn
Tel. 0228 / 9917 2235
E-Mail: sozwerk-1@dipl.de

Die Verarbeitung der personenbezogenen Daten erfolgt nach Art. 6 Abs. 1 Satz 1a und 1b DSGVO durch das Sozialwerk des Auswärtigen Amts e.V. (SWAA) zum Zwecke der Begründung und Verwaltung der Vereinsmitgliedschaft und zur Durchführung der von Ihnen in Anspruch genommenen Leistungen, wie der Teilnahme an Reisen, Freizeiten und Erholungsaufenthalten oder der Buchung von Ferienwohnungen, sowie nach Art. 6 Abs. 1 Satz 1c DSGVO zur Erfüllung von rechtlichen Verpflichtungen. Wir verarbeiten die personenbezogenen Daten, die Sie in den jeweiligen Formularen angeben.

Grundsätzlich werden personenbezogene Daten nicht an Dritte übermittelt, mit Ausnahme der Daten, die zur Durchführung von Kinder- und Jugendfreizeiten, Sprachreisen, Themenreisen, Mutter-Vater-Kind-Kuren sowie für Buchungen von

Ferienwohnungen erforderlich sind und die an die jeweiligen Kooperationspartner weitergegeben werden müssen.

Wir speichern Ihre personenbezogenen Daten, so lange es für die Vertragserfüllung Ihrer Mitgliedschaft, die Abwicklung des Erholungsaufenthaltes, der Freizeit, Reise oder Kur und nach den gesetzlichen Aufbewahrungsvorschriften (Abgabenordnung, Handelsgesetzbuch) erforderlich ist.

Jede betroffene Person hat das Recht auf Auskunft nach Art. 15 DSGVO sowie das Recht auf Berichtigung (Art. 16 DSGVO), Löschung (Art. 17 DSGVO) oder auf Einschränkung der Verarbeitung (Art. 18 DSGVO), das Recht auf Widerspruch (Art. 21 DSGVO) und auf Datenübertragbarkeit (Art. 20 DSGVO).

Sie haben die Möglichkeit, sich mit einer Beschwerde an eine Datenschutzaufsichtsbehörde zu wenden (Art. 77 DSGVO i.V.m. § 19 BDSG).

Sie können der Verarbeitung personenbezogener Daten jederzeit ohne Angabe von Gründen widersprechen. Sie haben das Recht, eine erteilte Einwilligung in die Verarbeitung personenbezogener Daten jederzeit zu widerrufen, Verarbeitungen, die aufgrund der Einwilligung vor dem Widerruf erfolgt sind, werden davon nicht berührt.

IMPRESSUM

Sozialwerk des Auswärtigen Amts e.V.
Auswärtiges Amt/Dienstsitz Bonn
Adenauerallee 99 – 103
53113 Bonn

Telefon: 0228 / 9917 2235

E-Mail: sozialwerk@auswaertiges-amt.de
Web: www.sozialwerk-aa.de

Redaktion

Beate Träger, Bettina Ramseger, Liane Jentzsch
Alle Angaben ohne Gewähr. Irrtümer sowie Änderungen hinsichtlich Daten, Terminen, Preisen und Leistungen bleiben ausdrücklich vorbehalten.

Satz und Druck

BRÄUTIGAM GmbH & Co. KG
Hünegräben 10 • 57392 Schmallenberg

Für Druckfehler keine Haftung.

Für diesen Katalog wurde Steinbeis Silk Papier verwendet, das das Umweltzeichen Blauer Engel und das EU-Ecolabel führen darf.



DER VORSTAND

Am 09.12.2025 wird ein neuer Vorstand gewählt. Die Namen unserer Vorstandsmitglieder entnehmen Sie bitte unserer Webseite.

DIE GESCHÄFTSSTELLE



Beate Träger
Geschäftsführerin
Tel.: 0228 / 9917 2235
E-Mail: sozwerk-1@dipl.de

Ihre Ansprechpartnerin für:
Ferienwohnungen
Vereinsarbeit



Bettina Ramseger
Tel.: 0228 / 9917 4915
E-Mail: sozwerk-2@dipl.de

Ihre Ansprechpartnerin für:
Kinder- und Jugendfreizeiten
Sprachreisen
Mitgliederverwaltung



Liane Jentzsch
Tel.: 0228 / 9917 1199
E-Mail: sozwerk-3@dipl.de

Ihre Ansprechpartnerin für:
Themenreisen
Webseiten- und
DIPLOnet-Auftritt

Wir bedanken uns, dass Sie uns helfen nachhaltiger zu werden.

Wir würden gerne die Druckauflage unseres Katalogs weiter reduzieren. Falls Sie unser Jahresprogramm ausschließlich als digitale Version lesen möchten, informieren Sie uns bitte kurz formlos per Mail an: sozialwerk@auswaertiges-amt.de.



Wir bedanken uns für Ihre Unterstützung und Ihre Spenden.

Das Sozialwerk des Auswärtigen Amts e.V. ist als gemeinnütziger Verein anerkannt. Mitgliedsbeiträge und Spenden an das Sozialwerk des Auswärtigen Amts e.V. sind gemäß § 10b EStG steuerlich abzugsfähig.

Das Sozialwerk kann auch bedacht werden, wenn die Zustimmung des Personalreferats zur Annahme einer Zuwendung unter der Auflage erteilt wird, den Gegenwert des Geschenks einer wohltätigen Einrichtung zu überweisen.

Gerne teilen wir Ihnen die Kontoverbindung mit, wenn Sie dem Sozialwerk eine Spende zukommen lassen möchten.



SOZIALWERK
DES AUSWÄRTIGEN AMTES e.V.

Highlights*



New Balance

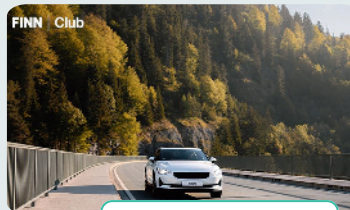

FINN Mietwagen

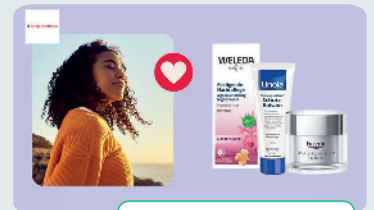

Shop Apotheke



Center Parcs



More Nutrition



Musement by TUI

So registrierst du dich

1

Besuche <https://sozialwerk-aa.benefits.me> oder scanne den **QR-Code**.

2

Erstelle dein persönliches Profil mit deiner **E-Mail-Adresse** und dem Zugangscode. Dieser kann bei der Geschäftsstelle des Sozialwerks erfragt werden.

Mit jeder Registrierung über den QR-Code pflanzen wir gemeinsam mit unserem Partner **ThankU** einen Baum.



Deine Benefits.me App.
Nim deine Benefits selbst
in die Hand!

**Angebote sind zeitlich begrenzt verfügbar.*

